



2020/21  
CATÁLOGO



# Genética Global

*el especialista en Carne*



[www.geneticaglobal.com.ar](http://www.geneticaglobal.com.ar)



# Genética Global

*el especialista en Carne*

---



**M. VET. MIGUEL ARMENGOL**  
PRESIDENTE  
cel.: (011) 15 4091 8460  
marmengol@geneticaglobal.com.ar

## Estimados amigos

Este año una vez más, **Genética Global** le presenta una batería de Toros para los más exigentes.

Siendo ésta la Génesis desde que se formó la empresa.

La incorporación de reproductores de alta elite este año, fue un esfuerzo que se realizó de la mano de un cambio accionario y una política empresarial, cuya prioridad es el incremento constante de mejoras en los productos y la facilidad de acceso a los criadores. En este sentido por ejemplo, incorporamos la posibilidad de trabajar junto a GenGanar, para poder acceder al pago de semen y embriones hasta en 24 cuotas.

Luego de un año que comenzó amenazante para el mundo entero y el comercio internacional, tenemos el orgullo de poder ofrecerles las facilidades comerciales que nos permitan crecer juntos.

En un contexto internacional que ofrece grandes oportunidades para la carne argentina, queremos estar presentes con nuestro sello en la formación de hacienda superior para cada criador.

Desde ya es un gusto poder trabajar codo a codo con ustedes

Saludos

**Miguel Armengol**

---



# EL IMPENETRABLE

ARTÍCULOS RURALES

SRL

## Servicios

**Desmote:** acordonado, roleado, planchado, cadeneado, esbajado.

**Labores:** rastreo, canalización, movimiento de suelos, siembra, fumigación.

**Otros servicios:** Explotación Forestal, Aserradero de producción primaria, consultoría y planes de desarrollo.

## Construcciones Rurales

Alambrados, corrales, bañaderos, ferias para remates, galpones, veterinarias, mayorías y todo tipo de construcciones llave en mano

## Artículos Rurales

Mangas, casillas de operaciones, tranqueras, cepos, básculas, cargaderos, postes, varillas, alambres, implementos para cercos eléctricos, molinos, tanques, ferretería rural.

## Cabaña Brangus

Venta de reproductores.

## Construcciones Civiles

# MODOS DE PAGO

**CONTADO**  
5% DESCUENTO.

**CHEQUE**  
A 0, 30, 60, 90 días.

**TARJETAS**  
Agro Nación: 180 DIAS LIBRES.  
Visa Agro Bco. Corrientes: 29% INTERES.  
UN SOLO CIERRE A 360 DIAS.  
Galicia Rural  
Francés Agro

BBVA Francés

AgroNación

Galicia

Visa Agro

VISA BanCo

BanCo

 Pampero  
USO INTENSIVO

Acindar  
Grupo ArcelorMittal

Venta de productos Acindar  
Línea de Indumentaria de Uso Intensivo Pampero  
Servicios de Logística para la región.

[www.elimpenetrable.com](http://www.elimpenetrable.com)

## INSTITUCIONAL

---

**Alejandro Polito**  
Director financiero y socio.  
alempolo@hotmail.com

Se integró a la sociedad.

Aporta su experiencia en reestructuración y en análisis financiero.

Brinda una mirada clara hacia donde va la empresa conjugando los intereses de todos los que participan en el día a día de Genética Global: dueños de toros, compradores de dosis y vendedores.



**Gonzalo Padilla**  
Director administrativo  
Cel.: 11.3034.3256  
gpadilla@geneticaglobal.com.ar



**Gaston Diribarne**  
Coordinación Ventas  
(011) 15 5104 7444  
gdiribarne@geneticaglobal.com.ar



**Matias Galizio**  
Coordinación Ventas provincia  
de Buenos Aires  
(011) 15 3049 0984  
c-donfelix@hotmail.com

---

**Manuel Kienast**  
Coordinación Banco de Semen  
manuelkst@hotmail.com  
Cel. +54 9 11 3470-8763

**Hugo Chavez**  
Despachos  
+5491153319050

**Jose Luis Perez**  
Administración  
jperez@geneticaglobal.com.ar  
Cel +54 9 11 5105-4433

## SUMAR PARA CRECER

En las reiteradas visitas a establecimientos ganaderos y exposiciones a diferentes países, vemos que hay muchísima genética y experiencia en el mundo, estamos muy interesados en desarrollar y fortalecer los lazos que fomentan el crecimiento y desarrollo mutuo.

Con esta idea surgieron alianzas en los distintos países con los más destacados y representativos profesionales y criadores de los mismos.



### PARAGUAY



#### HÉCTOR CÁCERES

Asesor de Ventas  
+595 981 487 868  
hectorcaceres@lastalas.com.py



#### LIC. NELSON SOTO

Administración  
+595 985 369 231  
info@lastalas.com.py



#### LIC. IGNACIO LLANO

Gerente  
+595 981 454 666  
ignaciollano1@gmail.com



#### Centro Genético Las Talas SA

Dirección: Km 16,5 - Ruta Transchaco

Mariano R. Alonso

Tel: +59521 756067

[www.lastalas.com.py](http://www.lastalas.com.py)



## URUGUAY



### **Sergen Servicios Genéticos**

Cuareim 1777, Montevideo - Tel.: 098 329 571 - WhatsApp: 097 579 489  
sergen@sergen.uy - [www.sergen.uy](http://www.sergen.uy)



## BRASIL

Es con inmenso placer, que acepté la propuesta de formar parte de este proyecto. No sólo por el proyecto en sí, también pensando en el gran desafío que es llevar Genética Global a todo este inmenso País y fundamentalmente hacerlo de la mano de AMIGOS, de otra forma no aceptaría tamaño compromiso. Qué más se puede pedir TRABAJAR Y HACERLO CON AMIGOS ?.



**LA CAUTIVA LTDA**  
RAÚL VICTOR TORRENT  
Tel.: 005555 99780212  
005555 34140264  
Mail: raul@lacautiva.com.br

# ARENALES

## HOTEL



HOTEL ARENALES OFRECE A SUS HUÉSPEDES INSTALACIONES DE ESTILO CONTEMPORÁNEO CON DETALLES DE DISEÑO Y MATERIALES CÁLIDOS

Arenales 2984 Palermo, Buenos Aires, Argentina / t. 54 11 4828-5000  
reservas@hotelarenales.com.ar / [hotelarenales.com.ar](http://hotelarenales.com.ar)



## UN EQUIPO PROFESIONAL,

## INCENTIVADO Y CON MUCHAS GANAS DE COLABORAR CON USTED.

Incorporados por su conocimiento, reputación y profesionalismo.  
No nos interesa llenar páginas con nombres, formamos un equipo que realmente funciona para apoyarlo.

### BUENOS AIRES

#### Veterinaria Belgrano

Dr. Cesar Díaz  
GRAL BELGRANO  
TE: 02243 - 452026  
Cel: 02241 - 15549263  
E-mail: vetbel@s16.coopenet.com.ar

#### Gaston Diribarne

LAPRIDA  
TE: 02285 - 420417  
Cel: 011- 15 5104 7444  
E-mail: gdiribarne@geneticaglobal.com.ar

#### Matias Galizio

CONESA Pdo SAN NICOLAS  
Cel: 011 - 15 3049 0984  
E-mail: c-donfelix@hotmail.com

#### Hugo Victor

BAHIA BLANCA  
0291- 15 6422643  
011- 15 - 6799 1884  
mvhugovictor@yahoo.com.ar

#### Veterinaria Sancti Spiritu S.A.

Bedatou y Asociados SH  
BOLIVAR  
(02314) 420243 - 428113  
veterinaria@bedatouyasociados.com.ar

#### Veterinaria Gastellu

BARADERO  
Med.Vet. Esteban Gastellu  
Cel: 03329 - 15 520727  
Tel: 03329 - 480923  
E-mail: vetgastellupecos@hotmail.com

#### Sr. Lorenzo Garcarena

AZUL  
Cel: 02281 - 15520325  
vascogarciarena@gmail.com

#### Med. Vet. Luciano Correndo

STROEDER  
Cel: 02920 - 15 327445  
E-mail: lucianocorrendo@hotmail.com

#### Med. Vet. Federico Rapela

GENERAL PINTO  
Cel: 011 - 15 58862481  
E-mail: federicorapela@hotmail.com

#### Veterinaria Castro

ROJAS  
Med. Vet. Carlos Castro  
Cel: 02474 - 15 665011  
E-mail: castro@yahoo.com.ar

#### Med. Vet. Omar Tarantino

9 DE JULIO  
Cel: 02345 - 15 653851  
E-mail: omartarantino@internueve.com.ar

#### Veterinaria TRT S.A.

MAR DEL PLATA  
TE: 0223 - 4722540  
ventas@trtsa.com.ar

### LA PAMPA

#### Joaquín Hoven García

ATALIVA ROCA  
Cel: 011-1532297750  
E-mail: jghovengarcia@yahoo.com.ar

### RIO NEGRO

#### Gambino Antonio

RIO COLORADO  
Cel: 02931-15412375  
E-mail: antogambino@hotmail.com

### SANTA FE

#### Veterinaria VETAGRO

Línea Ganadera  
RECONQUISTA  
Med. Vet. Sr. Claudio Álvarez  
TE: 03482-437702  
Cel: 03482-15333194  
E-mail: calvarez\_vetagro@yahoo.com.ar

#### Agroveterinaria "El Lucero"

TOSTADO  
Dr. Gerónimo Senn  
TE: 03491-473622  
Cel: 03491-15699767  
E-mail: gsenn@tostado.com.ar

#### Veterinaria "San Ignacio"

LLAMBI CAMPBELL  
Med Vet Elio Ignacio Reinares  
TE: 03497 420162.  
E-mail: ignarei2@hotmail.com

#### Med Vet Juan Ignacio Stratta

SANTA FE  
TE: 0342-154215066  
E-mail: nachostratta@hotmail.com

#### Med. Vet. Pablo Gramaglia

SAN CRISTOBAL  
TE: 03408 - 422076  
Cel: 03408- 15688565  
E-Mail. pablogramaglia@hotmail.com

#### Veterinaria TRT S.A.

SANTA FE  
TE: 0342 - 455 7214  
ventas@trtsa.com.ar

#### Veterinaria TRT S.A.

VERA  
TE: 03483 - 422098  
ventas@trtsa.com.ar

#### Veterinaria TRT S.A.

TOSTADO  
TE: 03491 - 470544  
ventas@trtsa.com.ar

### CORDOBA

#### Ing. Eduardo Busch Frers

JESUS MARIA  
Cel: 03525 - 15483061  
E-mail: negociosganaderos@coop5.com.ar

#### Veterinaria El Amanecer

CORONEL BAIGORRIA  
Med. Vet. Ruben Marcle  
TE: 0358 - 4882069  
Cel: 0358 - 15 4190056  
E-mail: ruben.marcle@hotmail.com



## MENDOZA

### Servicio Integral Veterinario

SAN RAFAEL  
Med. Vet. Saldeña, Gaston  
Tel. Cel. 0260 - 4670846  
0261 - 5950136  
E-mail: sivetinario2@yahoo.com.ar

## TUCUMÁN

### Mikuy

SAN MIGUEL DE TUCUMAN  
Sr. Antonio Palomo H  
Cel: 0381 - 15 4479061  
E-mail: mikuybalanceados@gmail.com

### Ing. Zoo. Sebastian Sandoval

Cel: 0381 - 15 5094908  
E-mail: ingsebastiansandoyal@gmail.com

## FORMOSA

### Med. Vet. Juan Ignacio Chiossone

MISION LAISHI  
Cel: 03704-15360804  
E-mail: juan\_chiossone@hotmail.com

### CyC Agropecuaria SRL

FORMOSA  
Dr. Nestor Hugo Cuquejo  
Cel: 03704-15 573612  
E-mail: cycagropecuaria@hotmail.com

## MISIONES

### Matías Montoya

Cel: 03492 - 15682975  
E-mail: mmontoya@abmix.com.ar

## ENTRE RIOS

### Veterinaria San Narciso

LA PAZ  
Dr. Hernan Tafarel  
TE: 03437 - 423301  
Cel: 03437 - 15456967  
Dr. Adolfo Sachi  
Cel: 03437 - 15456968  
E-mail: vetsannarciso@flytel.com.ar

### Veterinaria Ahibe

GUALEGUAY  
Med. Vet. Martín E. Ahibe  
Cel: 03444-15500629  
E-mail: martin\_ahibe@hotmail.com

### Med. Vet. Julio Gassmann

FEDERAL  
Cel: 03454-15490337  
E-mail: lafiorentinaservet@hotmail.com.ar  
juliosebastiangassmann@gmail.com

### Agropecuaria Mesopotamica

VILLAGUAY  
Dr Alcides Bogao  
Cel: 03455-15515622156  
E-mail: agropecuaria@viguay.com.ar

### Veterinaria "La Huella"

CONCORDIA  
Med.Vet. German Moreno  
Te: 0345 - 4213045  
Cel: 0345-15 4056474  
E-mail: germanmoreno82@hotmail.com

### Veterinaria El Campo Agropecuaria

CONQUISTADORES  
Med. Vet. Antonio Galli  
Cel: 03456 - 15 433051  
E-mail: elcampoagropecuaria@gmail.com

### Agroveterinaria "La Esperanza"

SAN JAIME  
Dr Cristian Muzzachiodi  
Cel: 03458-15450336  
Dr. Gustavo Muzzachiodi  
Cel: 03458-15451337  
E-mail: agrovvet@sanjaimedigital.com.ar

## CHACO

### Roberto Arjol

RESISTENCIA  
Cel: 0362 - 15 4605536  
E-mail: roberto@labsachaco.com.ar

### Med. Vet. Jonathan Pinsolle

SAN MARTIN  
Cel: 0379 - 15 4396435  
E-mail: pinsovet@hotmail.com  
Med. Vet. Jorge Leandro Lutz  
CORONEL DU GRATY  
TE: 03735-15536019  
E-mail: jorgelutz@hotmail.com

### Vet. Eduardo Fernandez Ruesta

R. SAENZ PEÑA  
Cel: 0364 - 15 4689882  
TE: 0364 - 4436799  
E-mail: edujavierfer@hotmail.com

### Veterinaria TRT S.A.

RESISTENCIA  
TE: 0362 - 443 0470  
ventas@trtsa.com.ar

## CORRIENTES

### Dr. Alejandro Zenon

GOYA  
TE: 03777 - 422224 / 422056  
E-mail: vaca\_reta@yahoo.com.ar

### Veterinaria Taragui

CORRIENTES  
Dr. Hernan Torres Carmagnola  
Sr. Fabian Torres Carmagnola  
Tel. 0379-4459688  
cel. 0379-4222223  
Mail: veterinaria-taragui@hotmail.com

### Veterinaria Borderes

SUC. CURUZU CUATIA  
Dr. Germán Borderes  
TE: 03774 - 423917  
Cel: 03774 - 15419504  
E-mail: curuzú@vetborderes.com.ar

### Veterinaria Borderes

SUC. MERCEDES  
Dr. Adrián Morel  
Sr. Nicolás Martínez  
TE: 03773 - 421128  
Cel: 03774 - 15419514  
E-mail: mercedes@vetborderes.com.ar

### Veterinaria Borderes

SUC. LA CRUZ  
Sr. Alejandro Fonseca  
Cel: 03774 - 15419507

### Servicios Ganaderos el Moro

ALVEAR  
Med. Vet. Jorge De La Torre  
TE: 0379 - 4427533  
Cel: 0379 - 15 4727624  
E-mail: veterinariaelmoro@gmail.com

## CHUBUT

### Dr. Damian Luchetti

GDOR COSTA  
TE: 02945 - 491257  
Cel: 02945 - 15696181  
E-mail: dluchetti@infovia.com.ar

### Dr. Jorge Gomez Castañon

ESQUEL  
TE: 02945 - 455550  
Cel: 02945 - 15412857  
E-mail: veterinariaelsol@speedy.com.ar

## NEUQUEN

### Sergio Aravena

CENTENARIO  
(0299) 15 4387358  
herefordsergio@gmail.com



### Venta y distribución de nitrógeno Líquido.

Más de 35 años abasteciendo a grandes empresas, consultorios, medicina científica, laboratorios, y centros de inseminación artificial.

### Venta de Termos Criogénicos

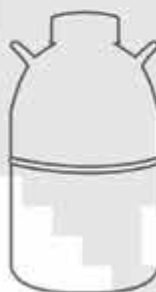

47 Litros



35 Litros



20 Litros

### Oficina comercial Cañuelas

(02226) 422099

(02226) 15515709



Consulte por ventas y distribución.

mail: nitrogenomalcorra@speedy.com.ar



ANGUS



## ERRE TE 383 CONDOR EURO T/E



RP	HBA	NACIÓ	PN	PD	P18M	PF	CE	FRAME
1110	792589	19/09/2011	40 kgs	322 kgs	771 kgs	980 kgs	44 cm	5

**CRIDADOR:** TERRAGARBA SA  
**PROPIETARIO:** TERRAGARBA SA, RUBETA SA, AGROCIAM SA,  
 FRIGORIFICO MODELO SA Y CARLOS OJEA RULLÁN

UNICO TORO EN LA HISTORIA EN QUE SUS HIJO/AS GANAN LOS 4 GRANDESS CAMPEONATO DE PALERMO. 2017  
 Hoy es ya el toro Angus mas buscado del mercado. la numerosa produccion, sorprende por su uniformidad, en los caracteres productivos fertilidad correccion estructural, buena profundidad, para funcionar a pasto, calidad racial, y sumado a esto un bajisimo descarte en reproductores tanto en hembras, como en machos.

UNA MAQUINA DE PRODUCIR

	GEST	PN	PD	PF	AM	CE	EGD	AOB	GI
DEP	-1.1	+0.3	+4.1	+13	+3.9	+1.2	0.6	0.6	-0.1
PREC	0.75	0.91	0.90	0.82	0.69	0.85	0.83	0.83	0.83
PERC	15%	70%	60%	55%	15%	40%	15%	65%	90%

TRES MARIAS 6301 ZORZAL T/E

**BENJAMIN 1547 ZORZAL LIDER**

LA LEGUA LIDER 8174 BELLE

RUBETA 3910 GRINGO T/E

**ERRE TE 27 GRINGA TOLUCA -T/E-**

ERRE TE 3241 ESCRIBANA BROMISTA - T/E-



Su primer Hija, se consagro Gran Campeón Hembra Nacional de Otoño 2016 de Cab. San Jose de Lucas Lagrange.



Gran Campeón Hembra Nacional de Primavera 2017 de Cabaña La Rubeta - Bototi Picu y Haras la Milagrosa

## ERRE TE 383 CONDOR EURO T/E



GRAN CAMPEÓN MACHO PALERMO 2017  
EXPOSITOR: CABAÑA TRES MARIAS DE HORACIO F. GUTIERREZ



GRAN CAMPEONA HEMBRA PALERMO 2017  
EXPOSITOR: CAB. LOS MURMULLOS, SPINELLA ALEJANDRO EDELÍN  
AGROP. Y CAB. LOS FIGARI



RDO. GRAN CAMPEÓN MACHO PALERMO 2017  
EXPOSITOR: CABAÑA SAN JOSE DE LUCAS LAGRANGE



RDO. GRAN CAMPEÓN HEMBRA PALERMO 2017  
EXPOSITOR: CABAÑA TRES MARIAS DE HORACIO F. GUTIERREZ

# SURANGUS PASTORIL



## SURANGUS 03385 PASTORIL



RP	HBA	NACIÓ	ADN	P. ACT.	CE
03385	851616	23/08/2018	296399	802 kgs	41 cm

CRIADOR: **SURANGUS S.A.**  
PROPIETARIO: **SURANGUS S.A.**

A Surangus Pastoril decidimos ponerle ese nombre desde muy joven debido a su gran capacidad corporal, ser un toro muy mantenido y luego de sacarlo de servicio, a los 17 meses de edad, su rápida recuperación de estado corporal. Este hecho nos confirmó las expectativas puestas en él. Moderado de tamaño, muy profundo, de movimientos muy flexibles, excelente circunferencia escrotal, bien masculino y de destacadas condiciones carniceras en general. Su pedigree, como característica innegociable de Surangus se encuentra rodeado de animales productivos, funcionales y confiables. Su padre, Esencial, líder en facilidad de parto en 15 meses y con un pedigree que incluye un In breeding de Líder. Su madre tuvo a Surangus Pastoril como vaquillona de primer parto, es hija del muy productivo Mr. Angus y la gran O1758, hija a su vez del muy buscado abuelo materno Coleman Regis. Su abuela, la gran O272, vaca que se encuentra en la actualidad en el 65% los pedigrees de Surangus, su bisabuela el ícono de la raza Leachman Blackbird 1114. Negativo para peso al nacimiento -0.4, una excelente relación con su peso final de más +31.1 y positivo para circunferencia escrotal. Atención a este toro!

GUE GLEN REGALON  
**ESENCIAL 37 ARQUIMEDES-T/E-**  
HEMABE 87 LIDER 7598-T/E

DUFF ANGUS 011  
**SURANGUS BLACKBIRD 02062-T/E-**  
SURANGUS BLACKBIRD 01758-T/E-

	PN	PD	LECHE	18M	CE
DEP	-0.40	+10.50	+2.20	+31.10	+1.00
PREC	0.28	0.27	0.18	0.22	0.27

# GUITARRERO



TRES MARIAS 9823 GUITARRERO T/E



RP	HBA	NACIÓ	PN	PD	P18M	PF	CE	FRAME
9823	813633	05/03/2013	34 kgs	222 kgs	574 kgs	940 kgs	43 cm	5.1

**CRIADOR:** TRES MARÍAS  
**PROPIETARIO:** TRES MARÍAS , SERGIO AMUCHATEGUI, JUAN GARCÍA Y ARANDU S.A.

UN NUEVO PADRE COLORADO EN LA RAZA.  
 Su pedigree, calidad, largo, profundidad y volumen hacen de este toro una herramienta indispensable en el Angus colorado. Su muy buscado padre Payador, combinado en La Tres Marías 8898 Mulberry hija de La Jefa (Tres Marías 6556) la vaca número uno de las vacas coloradas en el mundo. La jefa a su vez hija de la legendaria Secretaria por Quebracho. Todas las crías de esta familia, multicampeones en todas las pistas de Sudamérica, con muy buenos resultados en todos los campos. Guitarrero en 2016/2017 fue usado en la mayoría de las vacas coloradas más importantes de Tres Marías , Arandu S.A., Aitue, Rubeta, La Juanita y Los Murmullos entre otras tantas.

	GEST	PN	PD	PF	AM	CE	EGD	AOB	GI
DEP	+0.1	+0.3	+5.1	+16.4	+0.3	+0.8	-0.3	3.1	0.0
PREC	0.51	0.76	0.76	0.53	0.29	0.59	0.62	0.60	0.62
PERC	70%	70%	50%	45%	65%	75%	95%	15%	35%

TRES MARÍAS 5839 QUEBRACH  
**TRES MARÍAS 6241 PAYADOR**  
 TRES MARÍAS 5570 MARIAS 2

RED FINE LINE MULBERRY 26  
**TRES MARÍAS 8898 MULBERRY**  
 TRES MARÍAS 6556 QUEBRA 5



Payador, su muy buscado padre.



Hija en Cabaña La Rubeta.

# ORESTE



SANTA SERGIA OSCARCITO IVAN 3713



**18M**

VIDEO DISPONIBLE ▶

RP	HBA	NACIÓ	PN	PD	P18M	PA	CE	FRAME
3713	835179	16/05/2016	30 kgs	250 kgs	530 kgs	820 kgs	40 cm	3,8

**CRIADOR:** CAB. SANTA SERGIA S.A. RUR. I.  
**PROPIETARIO:** CAB. SANTA SERGIA S.A. RUR. I.

Un hijo de Oscarcito y nieto de oscar, el famoso toro de cabaña santa Sergio que fue a Brasil. Oscarcito es un toro de facilidad de parto sumamente probado.

Oreste es un toro de facilidad de parto que se puede usar en vaquillonas de 15 meses probado en Santa Sergio con un excelente DEP de destete y un 1.4 en leche y un peso final de más 19.6 con muy buena circunferencia escrotal. Tiene un Frame bien moderado de aproximadamente 4.2 y su característica de carcasa también es uno de los más altos de la raza, muy buen área de ojo de bife que lo debe ubicar, con buena grasa dorsal y en cadera, un animal con todas las característica, muy completo una línea superior excelente que da muy buenas hembras y muy buenos machos. Su producción es muy uniforme, livianos al nacimiento, evolucionan muy bien, con gran calidad, profundos y con muy buena musculatura.

Pedigree totalmente abierto en Angus Colorado.  
 UN TORO PAREJO PARA USAR MASIVAMENTE

SANTA SERGIA RESERO MISTER 2678  
**SERGIA OSCAR MISTER 3373**  
 SANTA SERGIA MISTERIA TENIENTE 18

RED 6 MILE FULL THROTTLE 171T  
**SANTA SERGIA IVANA FULL 3337**  
 SANTA SERGIA JUMBA IVANA 2940

	GEST	PN	PD	LECHE	PF	CE	ALTURA	EGC	AOB	%GI	%CM
DEP	-0.2	-0.9	+7.5	+2.6	+11.3	+1.1	+1.4	+0.71	+3.1	-0.01	+0.2
PREC	0.25	0.30	0.30	0.13	0.20	0.29	0.35	0.31	0.28	0.28	0.28
PERC	50%	20%	35%	25%	60%	50%	75%	20%	15%	45%	35%

# DON ROBERTO



COSENZA DON ROBERTO 338 T/E



18M

VIDEO DISPONIBLE ▶

RP	HBA	NACIÓ	PN	PD	P18M	PF	CE	FRAME
338	801442	23/03/2011	40 kgs	337 kgs	765 kgs	1020 kgs	42 cm	5.10

**CRIADOR: CURACÓ S.A.**  
**PROPIETARIO: CURACÓ S.A.**

FENOTIPO IMPONENTE DONDE SE DESTACA SU GRAN CALIDAD RACIAL, LARGO, PROFUNDIDAD, CORRECCIÓN, ANCHO, FUNCIONALIDAD Y EXCELENTES TESTÍCULOS Y FERTILIDAD. Rodeado por un pedigree excepcional, sin duda uno de los mejores hijos de Zorzal, sobre la 39 (dos años seguidos 2º madre del año de la raza) y nieto de la vaca fundadora de la cabaña, Sorpresa, de la cual desciende el 75% del plantel de Curacó. Propio hermano de de Jacinto, dos veces Reservado Gran Campeón Macho de Palermo 2012- 2013 y gran padre. Sus propias hermanas son las donantes líderes de la cabaña, con cuyas primeras crías obtienen La Gran Campeón Hembra Nacional del Ternero 2014 y Lote Reservado Gran Campeón.

TRES MARÍAS 5887 HORNERO-  
**TRES MARIAS 6301 ZORZAL-T**  
TRES MARÍAS 4850 WIND EXT

SANFER PERFORMA 941  
**COSENZA FACONE RA SANF 39-**  
SANFER VENTA J24 PER 1072



Su primer hijo tercer mejor toro palermo 2015 de Curaco S.A.



Lote Campeón Ternero Menor y Lote Reservado Gran Campeón de Los Pamperos.

	GEST	PN	PD	PF	AM	CE	EGD	AOB	GI
DEP	+0.9	+0.6	+9.3	+24.2	+5.3	+1.5	0.3	0.7	0.0
PREC	0.60	0.86	0.85	0.73	0.57	0.8	0.68	0.67	0.68
PERC	95%	80%	20%	25%	5%	20%	30%	60%	80%

# PREFERIDO



## SANTA SERGIA PREMIUM KAMIKASE 395



18M

VIDEO DISPONIBLE ▶

RP	HBA	NACIÓ	PN	PD	P18M	PA	CE	FRAME
3951	848472	01/09/2017	35 kgs	265 kgs	650 kgs	800 kgs	40 cm	4,2

**CRIADOR:** CAB. SANTA SERGIA S.A. RUR. I.  
**PROPIETARIO:** CAB. SANTA SERGIA S.A. RUR. I.

Es hijo de Premium, un Gran toro de Santa Sergia que se usó muchísimo en vaquillonas, pero también con un gran manto carnicero. Hijos de Premium ganaron varios Block Test, tiene su lado escoces, buenos aplomos, buen hueso, manto camisero con facilidad de parto que si resignar las demás excelentes características de la raza

Por madre es Santa Sergia Kamikase, es hija Kodiak, el toro canadiense muy abierto, una línea genética muy abierta para la raza, de muy buena circunferencia escrotal, y de moderado peso al nacer. Tiene también atrás en su pedigree a Gendarme ya un clásico de calidad y producción.

Preferido está siendo usado en vaquillonas de 15 y 18 meses. Positivo al destete, leche y peso final. Da terneros muy moderados y un desarrollo con buen índice de destete.

SANTA SERGIA PRINCE GENERAL  
**SANTA SERGIA PRINCIPITO RUTERO 1839 "PREMIUM"**  
 SANTA SERGIA FANATICA SCOTCH

SANTA SERGIA KODIAK GENERAL 3041 "KAMIKASE"  
**SANTA SERGIA KAMIKASE 3585**  
 SANTA SERGIA GENDA MARK 1602

	GEST	PN	PD	LECHE	PF	CE	ALTURA	EGD	EGC	AOB	%GI	%CM
DEP	-0.5	-0.3	+3.2	+0.5	+16.1	+0.4	+1.6	+0.16	+0.49	+0.1	+0.02	-0.8
PREC	0.22	0.29	0.28	0.19	0.22	0.31	0.37	0.30	0.32	0.29	0.30	0.29
PERC	30%	30%	70%	60%	40%	95%	65%	+40%	25%	75%	30%	95%

# CARLO



FERVILL CARLO 0256



18M

Daniel Senye

RP	HBA	NACIÓ	PN	PD	P18M	PF	CE18M	FRAME
412	848893	20/08/16	32 kgs					

CRIADOR: CANTARELLI PEREZ BUSTOS, RICARDO  
PROPIETARIO: DON ROMEO

Un toro bien vaquillonero con toda la calidad del Angus tradicional, súper completo desde todo punto de vista: deps, números, fenomica. Hasta un chorrillo de sangre escocesa lo respalda con la mejor familia de Surangus y Leachman detrás, la más famosa para producir padres para facilidad de parto. Un toro Completo: bien carnudo, balanceado, blando, masculino, correcto por todos lados. Su prueba Genómica da muy bien para conversión y frame.

OCC PAXTON 730P  
**COLEMAN CHARLO 0256**  
BOHI ABIGALE 6014

CHAOKURU CARLONCHO 48  
**FERVILL CARLONCHA B604**  
SURANGUS BLACKCAP 0164-T/ETRES

	GEST	PN	PD	PF	AM	CE
DEP	-0.5	-0.1	+4.8	+18.9	+4.1	+1.1
PREC	0.13	0.12	0.11	0.13	0.05	0.14
PERC	30%	40%	55%	30%	10%	40%



## RUBETA BOMBAZO 6789 -T/E-



RP	HBA	NACIÓ	PN	PD	P18M	PF	CE	FRAME
6789	810883	12/09/2013	36 kgs	396 kgs	794 kgs	980 kgs	43.4 cm	4.4

**CRIADOR: RUBETA S.A.**  
**PROPIETARIO: GENÉTICA GLOBAL S.A. Y RUBEN PAEZ**

UN FUTURO PADRE DE EXCEPCIÓN. UN BOMBAZO CON FÍSICO PARA PRODUCCIÓN A CAMPO Y PARA ALTA COMPETENCIA . Desde ternero fue líder en su camada de La Rubeta, y continuó consolidándose, convirtiéndose hoy en un Padre destacado. Dueño de un físico muy bien balanceado, de muy buena musculatura, y de mucha calidad en su cabeza, Deps realmente impecables, neutro al nacimiento, con gran crecimiento al destete y peso final, muy buena CE, y Área de Ojo de Bife en el 1% de la raza, para complementar fenotipo y números sin fisuras. Gran familia materna, su madre Renatita 5056 es la mejor hija de Retrato (Donante estrella) en producción y se consolida como una de las mejores donantes de la nueva generación en La Rubeta.

	GEST	PN	PD	PF	AM	CE	EGD	AOB	GI
DEP	+0.2	-0.2	+7.8	+17.1	+1.1	+1.3	0.2	0.8	-0.1
PREC	0.40	0.68	0.67	0.56	0.31	0.67	0.53	0.51	0.53
PERC	75%	35%	30%	40%	55%	35%	15%	55%	90%

O C C HEADLINER 661H

**RUBETA 4980 BOMBAZO-T/E**

RUBETA 3414 BOMBA-T/E

NICHOLS PERFORMA D162

**RUBETA RETRATO 5056 RENATITA-T/E**

RUBETA 3257 RETRATO-T/E



6289, su propia hermana.



5056, Renatita su madre.

**VIDEO DISPONIBLE** ▶



## VETERANO 274 IKE 15



RP	HBA	NACIÓ	PN	PD	P18M	PF	CE18M	FRAME
274	831097	14/08/2015	34 kgs	280 kgs		860 kgs	42.5 cm	4.5

**CRIADOR:** LAS VETERANAS DE CORNEJO  
**PROPIETARIO:** LAS VETERANAS DE CORNEJO

Ike es el producto de 20 años de trabajo en Cabaña Las Veteranas, donde se ha dado al plantel de madres una importancia vital en su programa genético. Su madre, Veterana 69 SGR, es actualmente una de las mejores vacas del plantel (medida exclusivamente por su performance en ambiente 100% pastoril), femenina, de buena ubre y maternal, con 6 hijos naturales destetados siempre muy destacados.

Su padre, Sinclair Entrepreneur, reúne en su pedigree a dos de los toros más importantes de la historia del Angus, como son RR Rito 707 y N Bar Emulation EXT. Ellos aseguran la suficiente explosión de crecimiento, gran potencia física y la aptitud materna ideal. El programa Sinclair es uno de los más reconocidos en el ambiente de la selección pastoril en USA.

Ike agregara potencia, musculatura y calidad racial al rodeo, con muy buena aptitud materna, dentro de un fenotipo agradable, con el agregado de una fertilidad muy destacada. Esta PROBADO, y da, tanto muy buenas hembras como machos.

	GEST	PN	PD	PF	AM	CE	EGD	AOB	GI
DEP	-0.1	+0.1	+9.1	+26.3	0.0	+1.7	+0.06	2.2	-0.08
PREC	0.11	0.47	0.44	0.32	0.19	0.39	0.40	0.40	0.40
PERC	55%	55%	20%	25%	75%	10%	60%	30%	25%

R R RITO 707

**SINCLAIR ENTREPRENEUR 8R101**

N BAR KINCHTRY BEAUTY Z1925

CURA 5454 LIDER 661H 029 JAUER

**VETERANA 69 SACA SEGURO**

SURI 76 SACA SLD



Ike al pie de su madre con 2 meses de Edad.

# DON ANTONIO



## SANTA SERGIA AMIGO MANDARIN 2916



RP	HBA	NACIÓ	PN	PD	P18M	PF	CE	FRAME
2916	789212	27/06/2011	36 kgs	240 kgs	638 kgs	870 kgs	43 cm	4.5

**CRIADOR:** CABAÑA SANTA SERGIA  
**PROPIETARIO:** CABAÑA SANTA SERGIA

UN COLORADO CON PEDIGREE TOTALMENTE ABIERTO. Don Antonio nos impresionó por su balance y calidad. Su padre, Amigo; dio en su corto tiempo de vida un excelente fenotipo, uniformidad, volumen y músculo. Vemos a Don Antonio como su más destacado hijo. La Santa Sergia Yuyita Mandarin; su madre, una de las más importantes donantes de Santa Sergia. Esta combinación de sangres diferentes hacen de Don Antonio una importantísima elección para abrir los pedigrees.

TRES MARIAS 7031 CACHAFAZ  
**LUCQ 83 CC BOOM T/E**  
 LA LEGUA CANYON 8690 BOOM T/E

SANTA SERGIA MISTERIO JUMBO  
**SANTA SERGIA YUYITA MANDARIN**  
 SANTA SERGIA PIONERA YUYO



Amigo, padre de Don Antonio.



Hijo precio máximo remate Santa Sergia 2016

	GEST	PN	PD	PF	AM	CE	EGD	AOB	GI
DEP	-0.2	0.0	+6.3	+22.3	-0.3	+1.7	0.3	1.8	0.0
PREC	0.61	0.74	0.73	0.57	0.49	0.65	0.62	0.61	0.61
PERC	50%	45%	45%	30%	75%	10%	30%	35%	45%

# QUEBRANTADOR



RUBETA 4444 QUEBRANTADOR T/E



RP	HBA	NACIÓ	PN	PD	P18M	PF	CE	FRAME
4444	751141	01/09/2005	37 kgs	300 kgs	640 kgs	1050 kgs	44 cm	6

**CRIDADOR: RUBETA SA**  
**PROPIETARIO: RUBETA SA Y BOTOTÍ PICU**

## LA NOBLEZA HECHA TORO

Sin dudas estamos frente a un ícono de la Raza. Un Padre que ha dado todo de sí, cuya nobleza se traduce en resultados altamente productivos. Padre del año Angus 2015 y 2016 por actuaciones de sus hijos en exposiciones. Más de 3500 crías en el Era que lo convierten en el padre de mayor cantidad de crías aportadas al programa en los últimos 7 años.

Récord histórico de más de 180,000 dosis comercializadas en las diferentes zonas del país y Mercosur. 10 años ininterrumpidos congelando semen de gran calidad en tres centros genéticos diferentes.

Récord de más de 35 hijos congelando semen para los centros más importantes del país y Mercosur.

	GEST	PN	PD	PF	AM	CE	EGD	AOB	GI
DEP	-0.1	+0.9	+8.5	+27.2	-1.4	+0.9	0.0	-1.5	0.0
PREC	0.82	0.93	0.93	0.89	0.87	0.91	0.87	0.87	0.87
PERC	55%	90%	25%	20%	90%	65%	60%	35%	80%

TN BAR EMULATION EXT  
**CHAMPION HILL TECUMSEH**  
 CHAMPION HILL BLACBIRD 33

TRES MARIAS 5839 QUEBRACHO T/E  
**TRES MARIAS 6700 QUEBRA 5854**  
 TRES MARIAS 5854 GCAN 4844 KATE



TITINA Gran Campeón  
 Hembra Palermo 2016.



RP 1604 Gran Campeón  
 Macho exposición Nacional  
 de primavera 2016.

# HERMANO



## LA REFORMA PODEROSO 83



VIDEO DISPONIBLE

RP	HBA	NACIÓ	PN	PD	P18M	PF	CE	FRAME
83	824374	18/07/2015	34 kgs	270 kgs	700 kgs	850 kgs	39 cm	5

**CRIADOR:** ZEBERIO HNOS S.A.  
**PROPIETARIO:** GENETICA GLOBAL Y LA AURORA

ATENCIÓN A ESTA NUEVA PROMESA RODEADA DE SANGRE DE CAMPEONES

Hermano fue tercer mejor 2 años menor de la exposición nacional de otoño 2017, donde nos cautivo por su clase, corrección, musculatura, estructura y sobre todo con un pedigree de lujo.

Su padre es fruto de un embrión vendido por la Cabaña San Jose de Lagrande a Anquor SA, quien resultara Campeón ternero mayor y tercer mejor ternero de Palermo 2012, propio hermano de Terminator, combinando por el lado paterno un pedigree excepcional, cachafaz x la legua 8310, quien fuese madre del año en el 2008 y la madre de ATREVIDA Gran campeón Hembra Palermo 2008 entre otros. Siguiendo con esta joya Genetica, por el lado materno, su madre ( Zorzal en la enorme Rubeta Vicky 4351), propia hermana de Societaria, Gran Campeón Nacional e hija de Retrato (RP 3257), la donante N° 1 de La Rubeta por años.

	GEST	PN	PD	PF	AM	CE	EGD	AOB	GI
DEP		<b>+0.3</b>				<b>+1.1</b>	<b>0.28</b>	<b>-0.4</b>	<b>-0.02</b>
PREC		<b>0.16</b>				<b>0.20</b>	<b>0.15</b>	<b>0.14</b>	<b>0.15</b>
PERC		<b>65%</b>				<b>40%</b>	<b>25%</b>	<b>85%</b>	<b>75%</b>

TRES MARIAS 7031 CACHAFAZ 6556 T/E  
**ANQUOR 473 CACHAFAZ T/E**  
 LA LEGUA CREDITO 8310

TRES MARIAS 6301 ZORZAL T/E  
**HYLINE VICKY 0543 T/E**  
 RUBETA VICKY 4351 RENATA T/E



Su hermana materna vendida en \$ 335.000 por el 50% en el remate La Juanita 2017.



Terminator propio hermano de su padre.



## RUBETA 7403 MUÑECO T/E



RP	HBA	NACIÓ	PN	PD	P18M	PF	CE18M	FRAME
7403	828841	01/10/2015	35 kgs	310 kgs	693 kgs		38 cm	4.4

**CRIADOR:** CABAÑA SANTA LUISA Y RUBETA S.A.  
**PROPIETARIO:** CABAÑA SANTA LUISA Y RUBETA S.A.

FUTURO DE CALIDAD – IDEAL PARA PRODUCCIÓN COMERCIAL - GEN COLORADO

El Reservado campeón ternero menor de la exposición nacional de otoño 2016. Cuando lo vimos en la pista nos impacto mucho su clase, calidad racial y musculatura por su corta edad de 8 meses y decidimos observarlo como seguía en su evolución este joven toro y hoy podemos confirmar que se convirtió en una oferta de gran valor que ponemos a disposición de los criadores y productores comerciales más exigentes. Hijo de Candelerero sobre una de las donantes favoritas de La Rubeta como la 5759, descendiente de la familia de las medusas de La Legua y portadora del Gen Colorado. Bien moderado, blando, súper mantenido, buen desplazamiento, mucha clase y calidad racial con números de DEP'S muy destacados para PD, PF, AM y AOB.

	GEST	PN	PD	PF	AM	CE	EGD	AOB	GI
DEP	-0.5	+0.4	+12.7	+40.6	+2.6	+1.2	-0.13	0.1	-0.06
PREC	0.23	0.37	0.35	0.28	0.24	0.34	0.12	0.12	0.12
PERC	35%	75%	10%	10%	25%	40%	85%	75%	75%

DON JOSE 176 MAXI T/E

**TRES MARIAS 8155 CANDELERO T/E**

TRES MARIAS 7358 LA ANDRIA T/E

RUBETA 4444 QUEBRANTADOR T/E

**RUBETA MEDUSA 5759 T/E**

LA LEGUA PIRATA 8388 MEDUSA T/E



Hijos Puros Controlados de 70-80 días nacidos en otoño en Cabaña Santa Luisa – Laprida Bs.As.

# BOCHINCHE



HUACA CURU 7442 CURU 5491 T/E



RP	HBA	NACIÓ	PN	PD	P18M	PF	CE	FRAME
7442	840828	03/09/2015	35 kgs	311 kgs	671 kgs	980 kgs	45 cm	5

**CRIADOR:** CABAÑA HUACA CURU DE SUC. DE BLANCO VILLEGAS  
**PROPIETARIO:** RUBETA S.A., SUC. DE BARCIA HUGO, FRIG. MODELO S.A., SALVINI E HIJOS SRL Y CABAÑA HUACA CURU DE SUC. DE BLANCO VILLEGAS Y GENETICA GLOBAL S.A.

NO SE PIERDA UNO DE LOS TOROS DE MAYOR IMPACTO EN LOS PRÓXIMOS AÑOS

Bochinche fue 2º mejor toro individual de lote de la expo Angus de Primavera 2017.

Un toro sumamente armonioso, con un balance excepcional en todo, corrección, estructura, desplazamiento, musculo y Dep'S ideales.

La primera generación del Curu combinada en una gran donante de Huaca Curu, la 5491.

Fenotipo ideal, Dep'S y genética muy sólida = producción garantizada

	GEST	PN	PD	PF	AM	CE	EGD	AOB	GI
DEP		+0.4	+8.2	+23.1	+0.1	+1.0	0.37	-1.1	-0.02
PREC		0.27	0.28	0.23	0.18	0.31	0.31	0.30	0.30
PERC		70%	20%	20%	70%	50%	15%	95%	55%

TRES MARIAS 6301 ZORZAL-T/E-  
**HUACA CURU 7210 ZORZAL 5795-T/E- (KURU)**  
 HUACA CURU 5795 NWORTH 10960-T/E-

TC FREEDOM 104  
**HUACA CURU 5491 CAMPEONA 5115**  
 HUACA CURU 5115 MISS ZORZAL



Curu su padre.



# MODERADO

## DON NESTOR 89 QUEBRANTADOR 24 T/E



18M

RP	HBA	NACIÓ	PN	PD	P18M	PF	CE	FRAME
89	792298	17/07/2011	34 kgs	341 kgs	730 kgs	920 kgs	43 cm	5.2

**CRIADOR: MONINO S.A.**  
**PROPIETARIO: GENÉTICA GLOBAL S.A. Y OJEA RULLAN GENÉTICA**

EL MÁS DESTACADO HIJO COLORADO DEL GRAN QUEBRANTADOR.

Profundo, clasudo, ancho, correcto y muy balanceado en todas sus líneas.

Pedigree altamente productivo y consistente. Su madre, hija del muy requerido Impacto, es imponente y con una numerosa y excelente producción. Ella tiene tres hermanas excelentes, y Moderado tiene seis propios hermanos de gran nivel; uno de estos Cartucho, fue adquirido por La Rubeta para padre de cabaña.

No deje de probarlo, una opción en colorados de las que no abundan.

	GEST	PN	PD	PF	AM	CE	EGD	AOB	GI
DEP	-0.2	0.2	+8.6	+28.8	+0.1	+1.0	-0.1	-0.8	0.0
PREC	0.38	0.66	0.65	0.52	0.44	0.54	0.25	0.25	0.25
PERC	50%	60%	25%	15%	70%	60%	70%	90%	35%

CHAMPION HILL TECUMSEH  
**RUBETA 4444 QUEBRANTADOR - T/E-**  
 TRES MARIAS 6700 QUEBRA 5854

AGROMELU 2494 CITATION BOOM  
**DON NESTOR 24 IMPACTO 798 -T/E**  
 GUE GLEN FLECHA - T/E -



Surangus Peacha 01976, su hija vendida en \$245.000 Remate La Juanita 2016.



Surangus Blackcap 01970, su hija vendida en \$ 235.000 Remate La Juanita 2016.

# PAVON



## INDIO NUEVO 379 PAVON



RP	HBA	NACIÓ	PN	PD	P18M	PF	CE	FRAME
379	832110	13/08/2016	41 kgs	334 kgs		890 kgs	45.4 cm	5.5

**CRIADOR:** INDIO NUEVO S.A.  
**PROPIETARIO:** RUBETA S.A. , LA ANGELITA DE SALVINI , GENÉTICA GLOBAL S.A

2º MEJOR TORO INDIVIDUAL DE LOTE EXPO OTOÑO 2018  
 Pavón nos impacto en la reciente exposición Nacional de otoño Angus por su calidad, color, volumen carnicero y sobre todo por una excelente estructura ósea.

Creemos que va a hacer un gran aporte para el Angus Colorado que está en la búsqueda de padres superiores.

Pedigree altamente productivo, combinando por el lado paterno a Brutal sobre una de las mejores vacas coloradas y más productivas de la Cabaña Santa Rosa de Indio Nuevo S.A, la Oren 130 que a su vez es hija del muy reconocido Brujo de Agromelu, con una numerosa y excelente producción.

Sumase a las cabañas lideres que ya van a usarlo masivamente en esta campaña!!

	GEST	PN	PD	PF	AM	CE	EGD	AOB	GI
DEP	+0.1	+1.1	+5	+8.5	+2.9	+1.4		-0.5	0,0
PREC	0.21	0.47	0.48	0.27	0.19	0.30		0.23	0.24
PERC	70%	95%	55%	0.65%	25%	25%		85%	35%

PASTORIZA 565 BRIGADIER-T/E-  
**TRANQUERAS 289 BRIG BRUTAL-T/E-**  
 MERCACHIFLE LA PERICA CREDITO/3970-

AGROMELU 2894 BRUJO-T/E-  
**OREN 130 BRUJO 275-T/E-**  
 CARMARI RED 275 VALIENTE 144

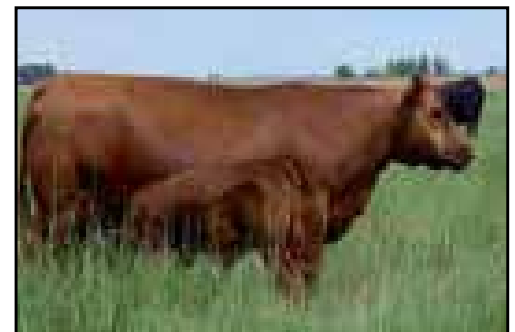

OREN 130 BRUJO, su madre.



**CENTRO DE REPRODUCCIÓN BOVINA S.R.L.**

**ASEGURA LA GENÉTICA DE SUS MEJORES TOROS**

Pensionado de **Toros**  
**Congelación de Semen** en Pajuelas  
Evaluación de **Calidad Seminal**

**37 años**

Elaborando el semen  
congelado de **SUS** toros

**Calidad** de exportación

Atención profesional  
**personalizada**

**C.R.B.**  
un centro diferente

**Médicos Veterinarios**

Marcelo J. Durand (Socio Gerente)  
Raúl C. Sara (Socio Gerente)  
Hugo A. Quiroga (Responsable Gral.)

**Administración**

Sra. Julissa León V.

**Centro de Reproducción Bovina S.R.L.**

Ruta 41, km. 270 · San Antonio de Areco (2760)

Telefax: (02326) 452861 · Cel.: (02325) 15 569480

crb@crbareco.com.ar · www.crbareco.com.ar

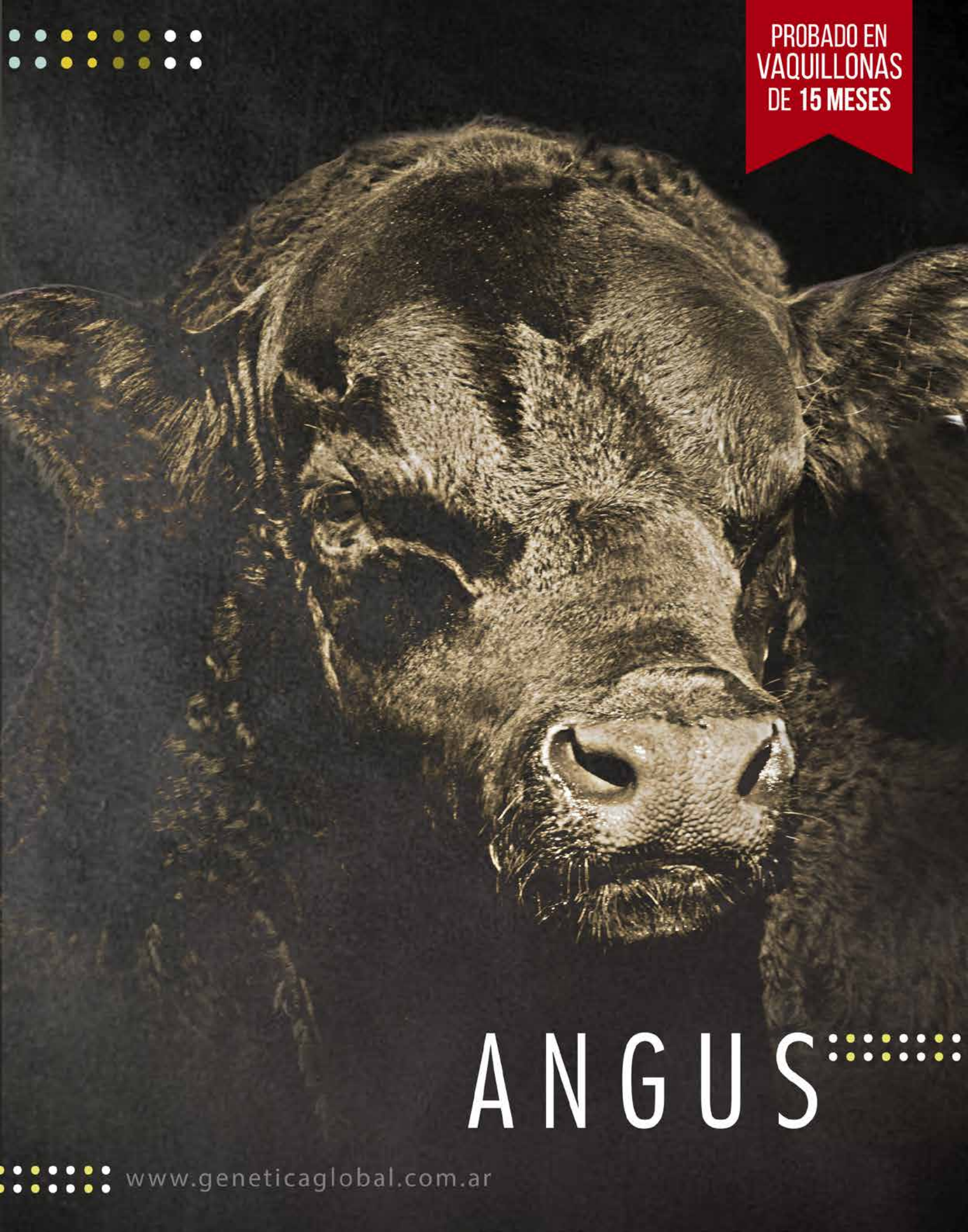

PROBADO EN  
VAQUILLONAS  
DE 15 MESES

ANGUS

[www.geneticaglobal.com.ar](http://www.geneticaglobal.com.ar)

# SCOTCH



## VETERANO 050 RUMBO



15M

VIDEO DISPONIBLE ▶

RP	HBA	NACÍÓ	PN	PD	P18M	PF	CE18M	FRAME
050	776289	22/09/2009	26 kgs	230 kgs	610 kgs	820 kgs	40 cm	3.9

**CRIADOR:** LAS VETERANAS DE CORNEJO  
**PROPIETARIO:** GENÉTICA GLOBAL SA Y LAS VETERANAS DE CORNEJO

PRECOCIDAD, EXTREMA BLANDURA, FÁCIL MANTENIMIENTO Y PROFUNDIDAD.

Es el toro ideal para aquellos criadores más exigentes que presionan al máximo su producción pastoril, combinando gran calidad, desarrollo y rusticidad.

Su pedigree combina por el lado paterno la sangre del Casamu Federal con el haymount de Bru y por el lado materno el Scottish, todos líderes en facilidad de parto.

Sus crías son muy atractivas, sobresalientes, de fácil engorde, rusticidad y adaptación al medio.

CASAMÚ 2516FEDERAL MODERNO  
**VETERANO 2 FEDERAL**  
 CASAMÚ 5417 HAYMOUNT

EL ABRA YEWLIAN4237  
**CASAMÚ 5441SCOTISHA SHOPHIE**  
 CASAMÚ 2741CARAÍ SOPHIE 147



Scotch en el centro de colecta.



Campari importante hijo de Scotch.

	GEST	PN	PD	PF	AM	CE	EGD	AOB	GI
DEP	-0.4	-2.0	-2.8	-5.4	-1.7	+0.3	0.2	-0.8	-0.1
PREC	0.58	0.77	0.75	0.62	0.50	0.72	0.50	0.49	0.50
PERC	40%	3%	100%	95%	95%	100%	40%	90%	90%



## BENJAMIN 5613 TEHUELCHÉ ORIENTAL



RP	HBA	NACIÓ	PN	PD	P18M	PF	CE18M	FRAME
5613	830202	11/09/2014	34 kgs	251 kgs	657 kgs	820 kgs	38 cm	3.5

**CRIADOR:** DON BENJAMÍN S.A.  
**PROPIETARIO:** ESTANCIA LA LLOVIZNA S.A.

UN COLORADO PARA SUS VAQUILLONAS CON SANGRE ABIERTA. Cuando La Llovizna lo compro en el Remate de Don Benjamin en el 2016 nos llamo para que pasemos a verlo y depositar la confianza para que comercializemos su semen, y del día que lo vimos creimos que iba a ser un gran padre y sobre todo, por su pedigree abierto, hijo de Tehuelche por Oriental, una sangre nueva, que Genetica no tenia y es muy demandada en el mercado. Toluca es un toro muy moderado, blando, de muy buen color y sobre todos con unos numeros de Dep'S que sobresalen para ser un toro vaqui-llonero, destacandose por su curva de crecimiento, con su -0.3 para PN y su +23 para PF, ademas de CE y AOB de +2.9

	GEST	PN	PD	PF	AM	CE	EGD	AOB	GI
DEP	0.0	-1.5	-0.3	-7.0	+0.5	+0.6	0.2	0.6	-0.1
PREC	0.51	0.77	0.75	0.56	0.29	0.55	0.66	0.64	0.66
PERC	60%	10%	90%	95%	65%	90%	40%	65%	90%

GUE GLEN REGALON

**DOBLEHACHE 293 BIGUA T/E (TEHUELCHÉ)**  
 DOBLEHACHE 82 ESTRELLA

DOBLEHACHE 33 ORIENTAL T/E

**BENJAMIN 2652 ORIENTAL COMPADRE**  
 BENJAMIN 1248 COMPADRE R. KNIGHT



Tehuelche su muy buscado padre.



Oriental su abuelo materno.

# PAIMUN



## TRATAYEN PAIMUN 13 T/E



15M

RP	HBA	NACIÓ	PN	PD	P18M	PF	CE18M	FRAME
13	799654	04/08/2010	31 kgs	240 kgs	630 kgs	920 kgs	44 cm	4.5

CRIADOR: LAS VETERANAS DE CORNEJO  
PROPIETARIO: GENÉTICA GLOBAL S.A.

PADRE SÚPER PRODUCTIVO CON GENÉTICA 100% PASTORIL. Causa impresión ver a Paimun en el centro en colecta tan mantenido, ancho de lomo, profundo, con un gran arco costal, muy buena estructura y alta fertilidad.

Pedigree ideal, su padre Sólido, de muy firme producción, es hijo de Lider con vaca de BRu, su madre tiene líneas maternas de las más buscadas, hija de Catriel por madre con línea Rainmaker, combina todos toros de bajo peso al nacer y producción.

Sus crías responden a toda esta carga genética siendo moderadas, de fácil engorde, buenas masas musculares y excelentes madres.

OCC HEADLINER 661H  
**RAICES JEWLIAN 1**  
EL ABRA QUEEN VOLGA 4915

MAULEON 2811 DON ALFREDO TEI  
**SURI 52 EMPRESS VERONA**  
EL ABRA EMPRESS VERONA 4445



El gran Solido padre de Solidario y Paimún.



Paimún antes de entrar a servicio Cabaña Las Veteranas.

	GEST	PN	PD	PF	AM	CE	EGD	AOB	GI
DEP	-0.2	-0.9	+1.8	+1.0	-3.9	+1.5	0.07	-0.4	-0.05
PREC	0.29	0.46	0.47	0.40	0.36	0.39	0.32	0.31	0.32
PERC	50%	20%	85%	90%	100%	20%	60%	85%	70%



## VETERANO 147 SOLIDO



RP	HBA	NACIÓ	PN	PD	P18M	PF	CE18M	FRAME
147	807408	04/08/2012	22 kgs	250 kgs	600 kgs	810 kgs	41 cm	4

**CRIADOR:** LAS VETERANAS DE CORNEJO  
**PROPIETARIO:** GENÉTICA GLOBAL S.A.

DESTACADO DESARROLLO Y FERTILIDAD.

Hijo de Sólido con gran facilidad de parto y desarrollo, un digno sucesor de su padre. Con líneas maternas de BRu, muy sólido por donde lo mire, excelente combinación de rusticidad y producción. Sus primeras crías muy parejas

OCC HEAD 661H

**RAICES JEWLIAN 1**

EL ABRA QUEEN VOLGA 4919

EL ABRA HAYMOUNT 5887

**VETERANA 15 MILUNA HMNT**

CASAMU 5349 PIGGY MILUNA



Impactante hija de Solidario de 4 meses.



El gran Solido padre de Solidario y Paimún.

	GEST	PN	PD	PF	AM	CE	EGD	AOB	GI
DEP	+0.2	-2.4	-1.0	4.4	+1.4	+1.5	0.1	-0.6	0.0
PREC	0.40	0.66	0.65	0.52	0.36	0.61	0.34	0.33	0.34
PERC	75%	2%	95%	85%	50%	20%	50%	90%	35%

# TINO



VETERANO 328 TINO - 16



RP	HBA	NACIÓ	PN	PD	PA	CE	FRAME	REGISTRO
16	833665	15/08/2016	30 kgs	228 kgs	443 kgs	41 cm	3,6	

**CRIADOR:** LAS VETERANAS  
**PROPIETARIO:** GENÉTICA PAMPEANA

TINO es una excelente herramienta para introducirse de lleno en la ganadería pastoril eficiente, tiene todo lo que importa para apuntar a lo que debe ser un toro mejorador, que se desempeñe EN EL MUNDO REAL, dejando crías que colaboren en mejorar nuestra rentabilidad. Su madre es una de las mejores vacas, que a los 16 años sigue en producción habiendo dado 13 crías naturales, la mayoría de ellas, muy destacadas. Su padre Esencial no necesita presentación. Ancho, morrudo y muy balanceado, sus crías están promediando 27 kgs al nacer.

GUE GLEN NORTE REGALON  
**ESENCIAL 37 ARQUIMIDES**  
HEMABE 87 LIDER T/E

CASAMU 2516 FEDERAL MODERNO  
**VETERANA 3FDL**  
CASAMU 5487 ALCA ALU LADY

	GEST	PN	PD	PF	L&C	CE	ALT
DEP	-0,3	-0,8	+4,9	+11,9	-0,3	+1,7	+0,4

# ELEMENTAL



## VETERANO 390 ELEMENTAL 17



RP	HBA	NACIÓ	PN	PD	P18M	CE	FRAME	REGISTRO
390	845488	12/08/2017	28 kgs	231 kgs	425 kgs		3.6	

**CRIADOR:** LAS VETERANAS  
**PROPIETARIO:** GENÉTICA PAMPEANA

Elemental. Nueva opción para vaquillonas con destacados números. Además de su atractivo fenotipo su pedigree lo avala. Hijo de Eros, un toro Esencial de corta carrera pero destacados hijos en una de las mejores hijas de Esencial de "Las Veteranas". La 269 destacada desde el día que nació, además se preñó siempre en los primeros días del servicio. Elemental fue su primer hijo, lo tuvo a las 2 años y entro en 10% superior en peso al destete de la camada entera incluyendo a los terneros de vacas adultas.

No solo lo avala su madre sino también su abuela materna la Casamu 5335. Ella hoy tiene 14 años y nunca erró servicio, destacandose también sus crías. Este toro además de ser para vaquillonas tiene destacado crecimiento sin necesidad de agrandar la vaca adulta.

Su fuerte imbreeding nos hace pensar que estamos frente a un futuro padre de raza, en su pedigree están 4 veces el líder, 2 el Ext y 2 el Cooper Rob entre otro.

ESENCIAL 37 ARQUIMEDES  
**ESENCIAL 245 EROS**

ESENCIAL 190 MAFALFA

ESENCIAL 37 ARQUIMEDES  
**VETERANA 269 DEXAN ESN 12**

CASAMU 5335 ALCA ALU DEXAN 3893



	GEST	PN	PD	PF	AM	CE	EGD	AOB	GI
DEP	-0.2	-0.9	+6.6	+16.7	+2.1	+0.9	0.0	0.9	0.0
PREC	0.18	0.32	0.31	0.27	0.23	0.33	0.28	0.27	0.28
PERC	50%	10%	35%	40%	30%	60%	75%	50%	40%

# Colombo y Magliano S.A.

*Consignatarios*

---

**UNA EMPRESA CON NOMBRE PROPIO**  
Y 77 AÑOS DE EXPERIENCIA Y CUMPLIMIENTO EN  
OPERACIONES AGROPECUARIAS.

---



**Agentes y Representantes en todo el País**

Av. de Mayo 580 1° Piso - (1084) Bs. As. - Tel. (011) 4334 9511

[www.colomboymagliano.com.ar](http://www.colomboymagliano.com.ar)



BRANGUS 

# PAYANQUEN



CORRALERO 12051 LONQUIMAY ARANGA T/E



RP	A.B.A.	NACIÓ	ADN	POMPES	P.N.	CE	PESO	REGISTRO
12051	141927	26/01/2014						Avanzado

**CRIADOR: CORRAL DE GUARDIA**  
**PROPIETARIO: CORRAL DE GUARDIA**

GRAN CAMPEON PALERMO 2017  
 GRAN CAMPEON MUNDIAL HOUSTON 2018  
 SUS CRIAS DEMOSTRARON QUE PUEDE TRABAJAR SOBRE TODO TIPO DE VACAS, IMPONIENDO EN TODAS SU CALIDAD, LARGO, CARNE Y VOLUMEN.

Afirmamos esto, pues conocemos la trayectoria de Corral de Guardia y sus líneas genéticas.

En este caso es un toro de una estructura perfecta, en cuanto aplomos, calidad racial, masas musculares, carácter de macho, sumamente balanceado. Incluso en sus EPDS, que demuestran la armonía en todos sus índices productivos. Todo esto avalado por un pedigree, de gran solidez, que combina el volumen, estructura, y masas musculares de Lonquimay con la tremenda calidad racial de Aranga. Dada su corrección y combinación tan balanceada en todo, creemos que es un toro para usar masivamente sin margen de error.

	GEST	PN	PD	AM	CE	AOB	GD	GI	GI
DEP	0,7	7,7	20,1	0,8	1,3	-0,8	-0,1	0	
PREC	64	64	61	53	64	64	64	64	
PROM	-0,1	5,8	17,5	0,7	1,1	0,4	0,2	0	

RANCHO 144 CURANDERO T/E  
**CORRALERO 8435 CURUPAY F-10 D**  
 CORRALERA F-10 B SIDE 2022

**CORRALERA J-36**



Payanquen.

# BOQUERON



CORRALERO 14589 MAHUIDA 0-490 C



VIDEO DISPONIBLE ▶

RP	HBA	NACIÓ	PN	P9M	PF	CE	FRAME	REGISTRO
14589		20/04/2017			910 kgs	41 cm	6	Avanzado

**CRIADOR:** CRIADOR CORRAL DE GUARDIA  
**PROPIETARIO:** PROPIETARIOS ALFREDO SISUL Y AGROGANADERA LA PAZ

JC MR CLASSIC 341H  
**CORRALERO N1 CLASSIC TSUNAMI**  
 CORRALERO 6406 TSUNAMI MAITEN

BRANGUS 3/8 A  
**CORRALERO 0-490**  
 BRANGUS 3/8 A

Boquerón es el mejor toro de la camada a venta en corral de guardia en el 2019. Es de un físico sobresaliente y de llamativa caracterización racial. Es un toro muy largo, con un buen balance en su conformación, teniendo un frente bien masculino, con buen cogote y buen desarrollo de brazuelos dorso lama muy largo, ancho y firme, acompañado de una profundidad acorde a su físico. Su línea inferior es bien correcta. Su tren posterior está bien desarrollado, sin ser exagerado en su estructura ósea y con buenas características carniceras. Use a Boquerón en rodeos donde necesite muchas características del brangus moderno e incorpórelas en una sola generación!



	GEST	PN	PD	AM	L & C	PF	CE
DEP		0,74	16,64	1,92	10,24	25,24	1,06
PREC		0,68	0,59	0,32	-	0,59	0,75

# BUENAZO



## TRES CRUCES MR. BRANGUS 60 T/E



RP	HBA	NACIÓ	PN	PD	PF	CE	FRAME	REGISTRO
60	143336	15/09/2016	37 kgs	240 kgs	840 kgs	42,5		Definitivo

**CRIADOR:** TRES CRUCES  
**PROPIETARIO:** GENETICA GLOBAL Y PILAR DEL TALA

Pedigree abierto hijo de Mr Brangus por una madre Tres Cruces Fronterizo y abajo Laurel.

Un toro sumamente prolijo en todas sus líneas tanto de prepucio como de aplomos, esto sumado a un muy buen largo, pero manteniendo la blandura. Un excelente frente y actitud, combinado con músculo y buen grado de asebuzamiento.

RANCHO 4390 SUNDANCE  
**RANCHO BRG 8194 CABURÉ T/E**  
 RANCHO 5074

LAS LILAS 3155-Y DRAGONEAN OROZC G5  
**TRES CRUCES FRONTERIZO 7291 T/E**  
 TRES CRUCES LAUREL 6259 T/E

	PN	PD	AM	L&C	P18M	CE
DEP	<b>0,28</b>	<b>11,96</b>	<b>1,35</b>	<b>7,33</b>	<b>23,21</b>	<b>1,77</b>
PREC	<b>0,76</b>	<b>0,73</b>	<b>0,64</b>		<b>0,73</b>	<b>0,79</b>
PROM	<b>72</b>	<b>7</b>	<b>91</b>	<b>32</b>	<b>7</b>	<b>5</b>

# NAPOLEON



EBANO 9123 JULIO CESAR



RP	HBA	NACIÓ	PN	PD	PF	CE	FRAME	REGISTRO
9123		21/08/2017			940 kgs	41 cm		D

**CRIADOR: GERVASIO ZUZA**  
**PROPIETARIO: LOS ALAMOS, PARAGUAY**

El físico más impactante visto en mucho tiempo.  
Hueso, músculo, combinados con calidad de cabeza, suave de paletas, muy profundo y de gran armonía.

El toro soñado.

Perfectos aplomos, muy buen desplazamiento, maneja muy bien su prepucio y muy buena circunferencia escrotal.

Su pedigree avala lo que ya sus primeras crías demuestran: gran calidad y bajo peso al nacer.

Su padre, Julio César, hijo de Liberal con la legendaria Ébano 7014, hija de Don Aurelio, vaca que todos los años produce lo más destacado de la camada.

Su madre, la Ébano 7990, hija de Heredero, y por abajo Federal.

Pedigree totalmente abierto en Brangus Colorado.

Un nuevo padre para usar masivamente en Brangus Colorado.

LAS LILAS 855 H LIBERTADOR CARDENAL

**EBANO 8489 LIBERAL**

EBANO 7014 DON AURELIO

RANCHO 1154 TE

**EBANO 7990 HEREDERO**

EBANO 3032 FEDERAL





## GIGOLO



RP	A.B.A.	NACIÓ	ADN	POMPES	P.N.	CE	PESO	REGISTRO
4513	142177	11/02/2013	s/d	s/d	38 kgs	44 cm	900 kgs	Definitivo

**CRIADOR: LOS GUASUNCHOS**  
**PROPIETARIO: TAVE RETA**

Gigolo hijo de la vaca q más padre a dado en los Guasunchos. Es un toro de mucho volumen, muy largo en todas sus líneas y con un balanceo entre estructura ósea y músculo q lo hacen un toro sumamente armónico. Ideal para incorporar en rodeos falta de clase y en aquellos rodeos de colorados donde se pretenda incrementar la estructura.

RP 1117 EL CARMEN 1117 CEIBO  
**BUCARÉ**  
 RP 2294 EL CARMEN 2294

RP 7163B LAS LILAS  
**GUASUNCHOS 362 JUAN XXIII**  
 RP 132 GUASUNCHO 132

	GEST	PN	PD	AM	CE	AOB	GD	GI	GI
DEP	0,7	7,7	20,1	0,8	1,3	-0,8	-0,1	0	
PREC	64	64	61	53	64	64	64	64	
PROM	-0,1	5,8	17,5	0,7	1,1	0,4	0,2	0	

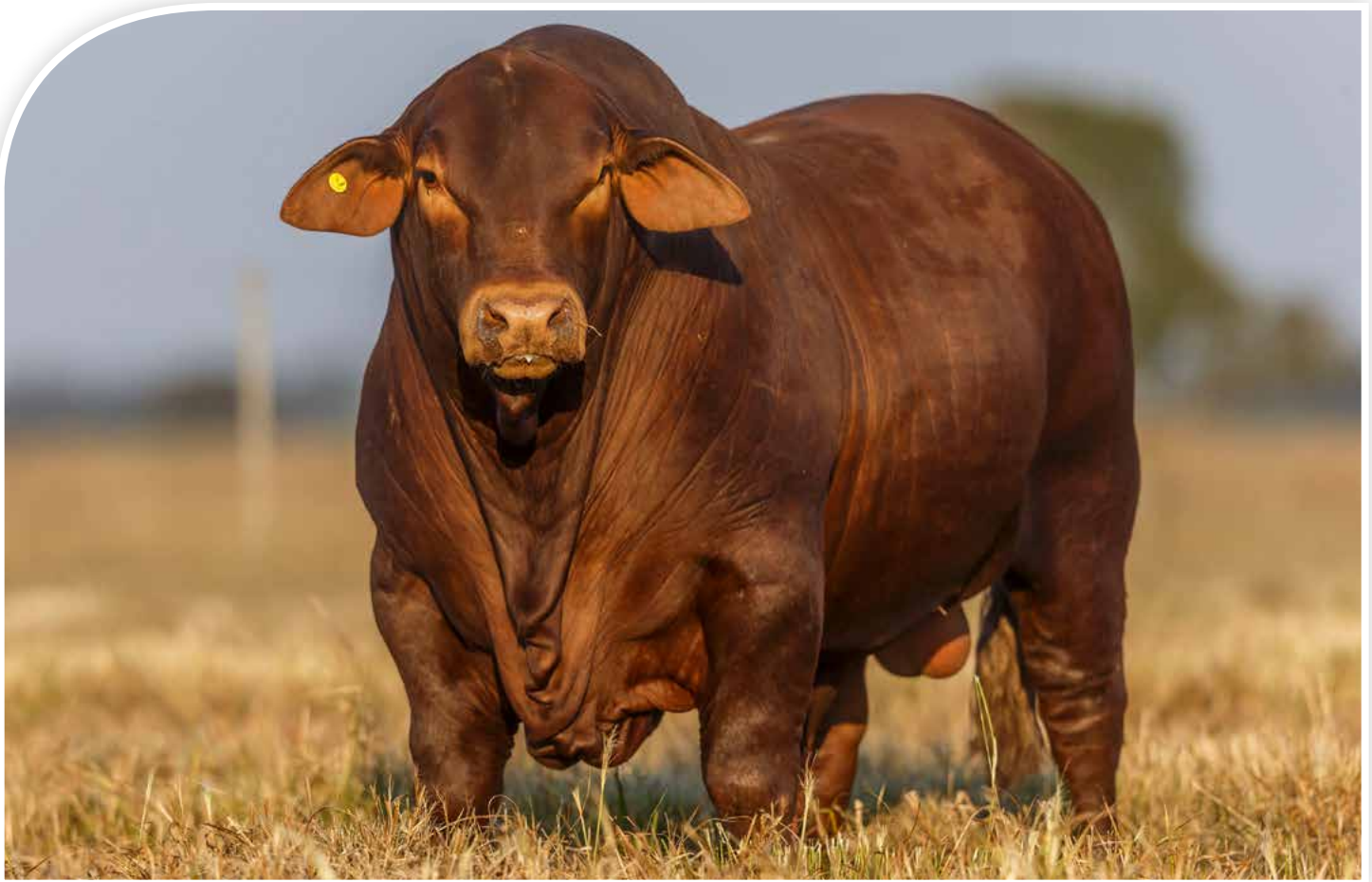

RP	ABA	NACIÓ	REG	ADN	PN	POMPES	PESO	CE
729	487845	02/02/2014	D	4953	35 kgs	S/D	860 kgs	42,5

**CRIADOR: LOS GUASUNCHOS**  
**PROPIETARIO: MARTA CARINA**

Che Catu, hijo del reconocido y probado Don Aurelio y de una importante donante en los guasunchos de origen Las Lilas. Incorporamos este toro porque seguro va a ser una gran herramienta para mejorar volumen, estructura osea y ancho del tren posterior en los rodeos Brangus. Combina excelentes DEP's negativo para PN y con buenas ganancias al destete y sobre todo en su peso final, excelente C.E.

TRESCRUCES CENTINELA 4380  
**TRES CRUCES DON VICTORINO 6056**  
 TRES CRUCES CARDENAL 4405 T/E

LAS LILAS 5221 A YACUI  
**LAS LILAS 32989 F YACUI CARDENAL**  
 LAS LILAS 7890 C CARDENAL



	PN	PD	PF	CE	AM	L&C
DEP	0,19	7,88	37,47	0,65	1,54	5,48
PREC	0,43	0,49	0,56	0,42	0,32	
RANK	63	15	1	12	37	15

# CAUDILLO



## CAUDILLO



© Daniel Sempé

RP	A.B.A.	NACIÓ	ADN	POMPES	P.N.	CE	PESO	REGISTRO
6035	2611193	13/10/2016	265343	s/d	33 kgs	41 cm	800 kgs	Definitivo

**CRIADOR:** ARROCERA SAN CARLOS  
**PROPIETARIO:** CIACU

Caudillo Toro de gran calidad racial, excelente estructura ósea y muy buena musculatura. De fenotipo acebuzado, pelo bien corto y tamaño moderado con destacada CE. Combina por línea paterna a Crossover el toro de mejor performanse en los últimos tiempos del brangus americano y por su línea materna a Gladiador en una donante de sólida producción en la cabaña. De gran utilidad para imprimir calidad racial, buena musculatura, pelo corto y precocidad sexual. Sus depts lo perfilan para líder en PD, PF, CE.

LAMBERT OF BRINKS 317R3  
**RMC CROSS OVER 834Y**  
MC MS GUNS 834Y

EBANO 4045 GLADIADOR T/E  
**MORRYS SOL 438**  
MORRIS SOL 1896

	GEST	PN	PD	AM	CE	AOB	GD	GI	GI
DEP		0,7	7,7	20,1	0,8	1,3	-0,8	-0,1	0
PREC		64	64	61	53	64	64	64	64
PROM		-0,1	5,8	17,5	0,7	1,1	0,4	0,2	0



## CORRALERO 14777 MAHUIDA TSUNAMI



RP	A.B.A.	NACIÓ	ADN	POMPES	P.N.	CE	PESO	REGISTRO
14777		16/09/2017			30 kgs	42 cm	855 kgs	Definitivo

**CRIADOR:** CORRAL DE GUARDIA  
**PROPIETARIO:** JUAN TARDIVO

Lote 1 en el Remate de Corral de Guardia 2020. Un toro sumamente completo.

Se destaca por su balance en todo, aplomos, calidad, carne, volumen y suave en las paletas.

Todo esto acompañado por un pedigree soñado: tiene como abuelo paterno a Transformer y luego dos veces en su pedigree a Sumami, que es hijo del legendario Sundance. También Chaltén.

En definitiva, toda la potencia de los clásicos.

La combinación perfecta entre pedigree y físico.

Otro padre muy importante, como nos tiene acostumbrados Corral de Guardia.

Sumamente balanceado en todo.

JC MR CLASSIC 314 H

**CORRALERO N1 CLASSIC TSUNAMI T/E**

CORRALERO 6406 TSUNAMI MAITÉN

RANCHO 114 SUNDANCE

**CORRALERO 10472 TSUNAMI CHALTÉN**

CORRALERO 5288 CHALTÉN

	PN	PD	AM	L&C	PF	CE
DEP	-0,15	12,27	0,97	7,1	21,73	1,36
PREC	0,74	0,67	0,55		0,69	0,77



RP	HBA	NACIÓ	REG	PN	POMPES	P18M	CE	PESO
11319	142203	08/04/2013	D	32 kgs	S/D	425 kgs	40	780

**CRIADOR: CORRAL DE GUARDIA**  
**PROPIETARIO: CORRAL DE GUARDIA**

Sapucay, para nosotros fue una satisfacción muy grande poder comprar este toro ya que lo considerábamos como el mejor reproductor presentado en su Remate de Las Varillas, tal fue así que estuvo entre los precios máximos.

Es un toro con un balanceo entre tren posterior y tren anterior que cuesta encontrar. Gran estructura osea y calidad carnicera con muy buenos aplomos, lo hacen un padre ideal para uniformar rodeos, darles ancho de atrás y blandura de engorde.

139|56-IBBA| MC JETHRO 00S3  
**ELEGIDO 924W6-ET**  
 139|56-IBBA|MISS NMSU 924

RANCHO 114  
**CORRALERA 8318 TSUNAMI H-932 C18**  
 CORRALERA H-932

	PN	PD	AP	L&C	PF	CE
DEP	1,87	25,44	2,58	15,30	26,59	0,26
PREC	0,72	0,65	0,32		0,65	0,76



## EBANO 9339 RED DINASTY



RP	HBA	NACIÓ	PN	P9M	PF	CE	FRAME	REGISTRO
9339		19/03/18			745 kgs	40		Definitivo

**CRIADOR:** GERVASIO ZUZA  
**PROPIETARIO:** GENETICA GLOBAL Y GUILLERMO BROGLIATTI

### GILMOUR

Un toro joven con un gran futuro.

Físicamente intachable, cabeza, profundidad y un fuerte manto muscular. Tamaño moderado y muy buen prepucio.

Todo esto avalado por un pedigree sumamente sólido y totalmente abierto.

Dinasty, toro americano de muy buena producción en la Ébano 7014, madre de Julio César, entre otros, hija de Don Aurelio en un nieto de Ñatito.

En definitiva, Dynasty, Don Aurelio y Ñatito. Una garantía de producción.

CX CHIEF ADVANTAGE 143/L

**TJR RED DINASTY 198/A**

CX MS EXCALIBURS POWER 198/P

TRES CRUCES DON VICTORINO 6056

**EBANO 7014 AURELIO**

EBANO 5566 INDIO LB



# POTENTE



## POTENTE



RP	A.B.A.	NACIÓ	ADN	POMPES	P.N.	CE	PESO	REGISTRO
229	143145	07/09/2015	s/d	s/d	-	41 cm	860 kgs	-

**CRIADOR: GALLO RAÚL**  
**PROPIETARIO: CIACU Y EL TIGRE**

Potente este toro nos impacto desde el momento en que entro a la pista!!! Hijo de Francesco con un arco costal difícil de ver, muy ancho de atrás y sumamente largo de cadera, es muy balanceado y armónico. Ideal para aumentar precocidad, estructura y ancho en los rodeos.

BRANGUS MGA 3199782  
**1256 FRANCESCO**  
 SUNDANCE OF BRINK 392G9

1651 YASTA RELMUN YAS  
**35 GALL LOURDES TSUNAMI**  
 CORRALERA D1612

	GEST	PN	PD	AM	CE	AOB	GD	GI	GI
DEP		<b>0,7</b>	<b>7,7</b>	<b>20,1</b>	<b>0,8</b>	<b>1,3</b>	<b>-0,8</b>	<b>-0,1</b>	<b>0</b>
PREC		<b>64</b>	<b>64</b>	<b>61</b>	<b>53</b>	<b>64</b>	<b>64</b>	<b>64</b>	<b>64</b>
PROM		-0,1	5,8	17,5	0,7	1,1	0,4	0,2	0



## COPERO 59 CERRO BIG TIME



RP	A.B.A.	NACIÓ	PN	PD	P.F.	CE	PESO	REGISTRO
59	144435	28/08/2016	32 kgs	230 kgs	711 kgs	41,5 cm		Avanzado

**CRIADOR:** MARCA COPA  
**PROPIETARIO:** MARCA COPA, RANCHO GRANDE Y GENÉTICA GLOBAL

Es un padre Colorado sumamente interesante, ya que es totalmente abierto de las sangres clásicas, hijo de CORRALERO CERRO, por una madre de Tres Cruces Big Time por Masetro.

A este excelente pedigree, se le suma un frame bien moderado, aplo- mos perfectos, muy buen cabeza, costilludo, buen manto de carne, buen prepucio y pelo bien corto.

Un combo genotípico y funcional, soñado.

CORRALERO A-195 YASTÁ 8912C  
**CORRALERO D451 CERRO**  
 BRANGUS 3/8

BKC BIG TIME 10T6  
**TRES CRUCES BIG TIME 7281 T/E**  
 TRES CRUCES MAESTRO 6227

	PN	PD	AM	L&C	P18M	CE
DEP	-0,69	12,32	1,12	7,27	18,04	0,71
PREC	0,68	0,63	0,48		0,55	0,49
PROM	8	6	93	33	24	51

# MAZACOTE



## DEL INFANTE CROSSOVER 633 T/E



RP	HBA	NACIÓ	PN	PD	PF	CE	FRAME	REGISTRO
SI633	144524	21/07/2015	35 kgs	360 kgs	1050 kgs	48 cm		Definitivo

**CRIADOR: FLIA BOVE, URUGUAY**  
**PROPIETARIO: HÉCTOR LOVISA**

EL MEJOR HIJO DE CROSSOVER . Crecimiento, volumen y musculatura

El segundo peso más alto al destete de la historia de Cabaña El Coraje. Peso a los 14 meses 630 Kg y cicunferencia escrotal de 43cm a esa edad. Por el lado materno la 264, donante pilar de la cabaña, fenotipo, buen temperamento, precocidad y máxima fertilidad, 12 flushings consecutivos, en uno de los cuales dió 42 embriones.

Mazacote como su nombre lo define, es un toro de un volumen corporal impresionante, pero mide 1,38cm de altura, peso actual 1050 kg y su CE 48 cm. Sus primeras crías en el Coraje tanto machos como hembras, son todos sobresalientes

Utilice este padre para generar más crecimiento sin aumentar altura de sus vacas, mejorar precocidad sexual y fertilidad y transmitir muy buen temperamento.

LAMBERT OF BRINKS 317 R3

**MC CROSSOVER 834 Y**

MC MS GUNS 834 W3

RANCHO 144 CURANDERO T/E (CURUPAY)

**DEL INFANTE CURUPAY DON CIRIACO 264 T/E**

DEL INFANTE DON CIRIACO 79

	PN	PD	AM	L&C	P18M	CE	AOB	GD	GC	MARMOLEADO
DEP	1,68	12,36	2,71	8,89	26,11	1,21	1,35	0,26	0,28	0,16
PREC	0,77	0,66	0,62		0,65	0,62	0,61	0,61	0,61	0,61
PROM	98	6	69	11	4	18	25	48	54	61



RP	HBA	NACIÓ	REG	ADN	POMPES	PN	CE	PESO
294	143143	18/05/2015	A	251252	S/D	34 kgs	42	920 kgs

CRIADOR: **UNITY**  
 PROPIETARIO:

Fogón, fue gran campeón de Expobra 2017, hijo de picante por una vaca sangre abierta de cabaña La Candelaria. Es un toro pegado al suelo de gran arco costal, fuerte estructura ósea y un balance perfecto en todas sus líneas, es un toro ideal para mejorar prepucio sin perder estructura.

356 S1135/P CX HOME RUN  
**PICANTE**  
 GUASUNCHOS 1804

**UNITY 356**

	PN	PD	AP	L&C	PF	CE
DEP	-0,43	6,65	6,18	9,5	10,99	0,62
PREC	0,65	0,49	0,26	-	0,47	0,48

## CORRALERO 1651 YASTA RELMUN



RP	HBA	NACIÓ	PN	PD	PF	CE	FRAME	REGISTRO
1651	112688	14/09/01			970 kgs	47 cm	5,7	Avanzado

**CRIADOR:** CORRAL DE GUARDIA  
**PROPIETARIO:** GENÉTICA GLOBAL S.A.

UN VERDADERO TORAZO. ANCHO, HUESUDO, MUY PROFUNDO Y MUSCULOSO.

Muy usado en rodeos líderes, incluso en Corral de Guardia, La Sultana de Groppo, Las Lajitas, etc. Téngalo en cuenta para esta campaña, para las exposiciones y para hacer toros comerciales o novillos.

Sus hijos se destacan por sus físicos carniceros, corrección, fácil engorde y hueso, dando numerosos campeones y grandes campeones en las más importantes exposiciones de Latinoamérica.

Úselo tanto en producciones comerciales como para las pistas, los resultados están a la vista.

GUARDIÁN Y6281 YUBAL  
**YASTA-CORRALERO Y8135 YARAVI ARAUCANO**  
 RELMUN

### CORRALERA 08162



RP227 Yamana Gran Campeona Palermo 2012.

	PN	PD	AM	L&C	PF	CE
DEP	-0,17	14,71	-4,91	2,45	20,34	0,59
%PREC	1,00	0,99	0,94		0,98	0,99
RANK	32	2	99	99	10	26

# LIBERTADOR



EBANO 9139 MARCO AURELIO



VIDEO DISPONIBLE ▶

RP	HBA	NACIÓ	PN	P9M	PF	CE	PESO	REGISTRO
9139		28/08/2017				40.5 cm	835 kgs	Definitivo

**CRIADOR:** GERVASIO ZUZA  
**PROPIETARIO:** GENETICA GLOBAL

## LIBERTADOR

Primera cría de Marco Aurelio, Gran Campeón de la Nacional 2017, hijo de Espartacus, Gladiador. Su Madre, la Ébano 5702, hija de Ñatito, es hermana de General San Martín, Gran Campeón 2012.

La madre de Libertador, la Ébano 5580, es Gladiador-Ñatito.

Él fue Reservado Campeón Ternero 2018.

Un toro muy largo, mucha calidad racial, con un volumen impresionante, excelente línea de lomo y perfecto desplazamiento.

Sus primeras crías reflejan su gran calidad y largo.

ANAMELIA TE B059 MAXIMUS

**EBANO 8271 SPARTACUS**

EBANO 5702 ÑATITO

MC NUFF SAID 889T50

**EBANO 7836 NUFF SAID**

EBANO 5588 GLADIADOR



	PN	PD	AM	L & C	P. 18M	CE
DEP	1.11	5.68	4.17	7.02	15.21	0.73
PREC	0.76	0.71	0.60		0.65	0.59
PERC	95	73	16	39	43	49

# JACQUES



## POZO 4486 RELEVANTE



RP	HBA	NACIÓ	PN	PD	PF	CE	FRAME	REGISTRO
4486	128965	27/01/10	38 kgs	275 kgs	665 kgs	40 cm	5,3	Definitivo

**CRIADOR:** GILOTAUX AGROPECUARIA S.A.  
**PROPIETARIO:** LA SULTANA S.A. Y GENÉTICA GLOBAL S.A.

GUARDIAN Y7993 REVELATION O  
**LAS LILAS 5909 - F RELMUN 6774**  
 LAS LILAS 6764 B

CORRALERO 1915 YASTA ROCIO T/E  
**POZO 3847 COMODORO**  
 POZO 2697

UN EXCELENTE HIJO DE RELEVANTE, PADRE DE GRAN PRODUCCIÓN EN ARGENTINA.

Su madre, Tercer Mejor Hembra Nacional Brangus 2010, una donante muy consolidada en el programa de transferencia embrionaria de La Sultana. Su hija la 339 se vendió en Paraguay a u\$s 22.500. Es muy moderado, ancho y muy sólido en su estructura.

Tanto sus hermanos, hermanas y producción se destacan por su calidad, Pozo 3847 Comodoro, su madre. Jacques de frente. musculatura y volumen. Un reproductor para usar en todo tipo de rodeos.

	PN	PD	AM	L&C	PF	CE
DEP	0,96	10,52	5,16	10,42	23,07	0,80
%PREC	0,99	0,96	0,70		0,89	0,92
RANK	93	10	17	5	6	13



Pozo 3847 Comodoro, su madre.



## MORRIS AONIKENK 272 GLADIADOR T/E



VIDEO DISPONIBLE ▶

RP	HBA	NACIÓ	PN	PD	PF	CE	FRAME	REGISTRO
272	128906	02/09/10	350 kgs	355 kgs	950 kgs	40 cm	6	Definitivo

**CRIADOR:** LA SULTANA S.A.  
**PROPIETARIO:** LA SULTANA S.A. Y GENÉTICA GLOBAL S.A.

RVDO GRAN CAMPEÓN PALERMO 2012.  
 Rvdo. Gran Campeón Ternero Nacional 2011, hijo de Aonikenk, el Gran Campeón de Palermo 2008 y Máxima, la Reservada Gran Campeón Hembra Palermo 2010, a su vez hermana de Máximo (Gran Campeón Mundial Paraguay 2009). Sus Dep's son muy balanceados, moderados al nacimiento y mucho crecimiento, +22 al destete y +41 final. Midió 40 cm CE a los 18 meses.  
 Con sus primeras crías ya dio que hablar obteniendo el Gran Campeón Macho de la Exposición Nacional 2014.

CORRALERO 2307 CHALTEN R. LEE  
**CORRALERO 4561 LANIN 8018**  
 CORRALERA 8018

EBANO 4045 GLADIADOR T/E  
**MORRIS SULTANA 85 GLADIADOR T/E**  
 RANCHO 0169 SUNDANCE T/E



Máximo, hermano de la madre de Sumaj.



Máxima RP 85 su madre.

	PN	PD	AM	L&C	PF	CE
DEP	-0,17	14,71	-4,91	2,45	20,34	0,59
%PREC	1,00	0,99	0,94		0,98	0,99
RANK	32	2	99	99	10	26



## RANCHO 2435 FRANCESCO T/E



RP	HBA	NACIÓ	PN	PD	PF	CE	FRAME	REGISTRO
2435	143484	01/06/15	41 kgs	300 kgs	800 kgs	40 cm	5	Avanzado

**CRIADOR:** CABAÑA RANCHO GRANDE  
**PROPIETARIO:** CABAÑA MARCA COPA DE CLAUDIO FARANA Y GENÉTICA GLOBAL S.A.

MS BRINKS BEST BET 782 M9  
**RANCHO 1256 (FRANCESCO)**  
 RANCHO 224 T/E

CORRALERO 1501 YAESTA RELMUN (MAITE)  
**RANCHO 5373 MAITEN**  
 RANCHO 1976

### UNA VERDADERA PERLA GENETICA

Hay momentos en la vida que se encuentran oportunidades y en lo posible no las dejamos pasar. Con NACIONAL, encontramos el toro que estábamos buscando. Una verdadera joya genética de alto impacto comercial, combinando el gran padre más trascendentes de la raza en el último tiempo como el "Francesco", que le mete su clase y calidad racial y por abajo a la rancho 5373 hija de Maiten que le mete moderación y mucha carne.

Calidad, clase, corrección, moderado y mucha carne son los atributos para un toro que será un pilar importante de Genética Global. El Francesco mas comentado de la ultima expo gran nacional Bran-gus 2017.



Francesco.

	PN	PD	AM	L&C	PF	CE
DEP	-0,17	14,71	-4,91	2,45	20,34	0,59
%PREC	1,00	0,99	0,94		0,98	0,99
RANK	32	2	99	99	10	26



# LÍNEA REPRODUCTIVA CALIER

Pluset FSH - LH

Decomoton Carbetocina

Veteglan d-cloprestenol

Benzoato de estradiol

Cipionato de estradiol

Pluserelina

Buserelina acetato

Pluselar 1,2

Pluselar 0,6



ENTERATE MÁS,  
SEGUINOS EN LAS REDES.

CONTACTANOS: (011) 45826740/8668/3697  
WWW.CALIER.COM.AR - WWW.CALIER.NET

**C**  
**CALIER**

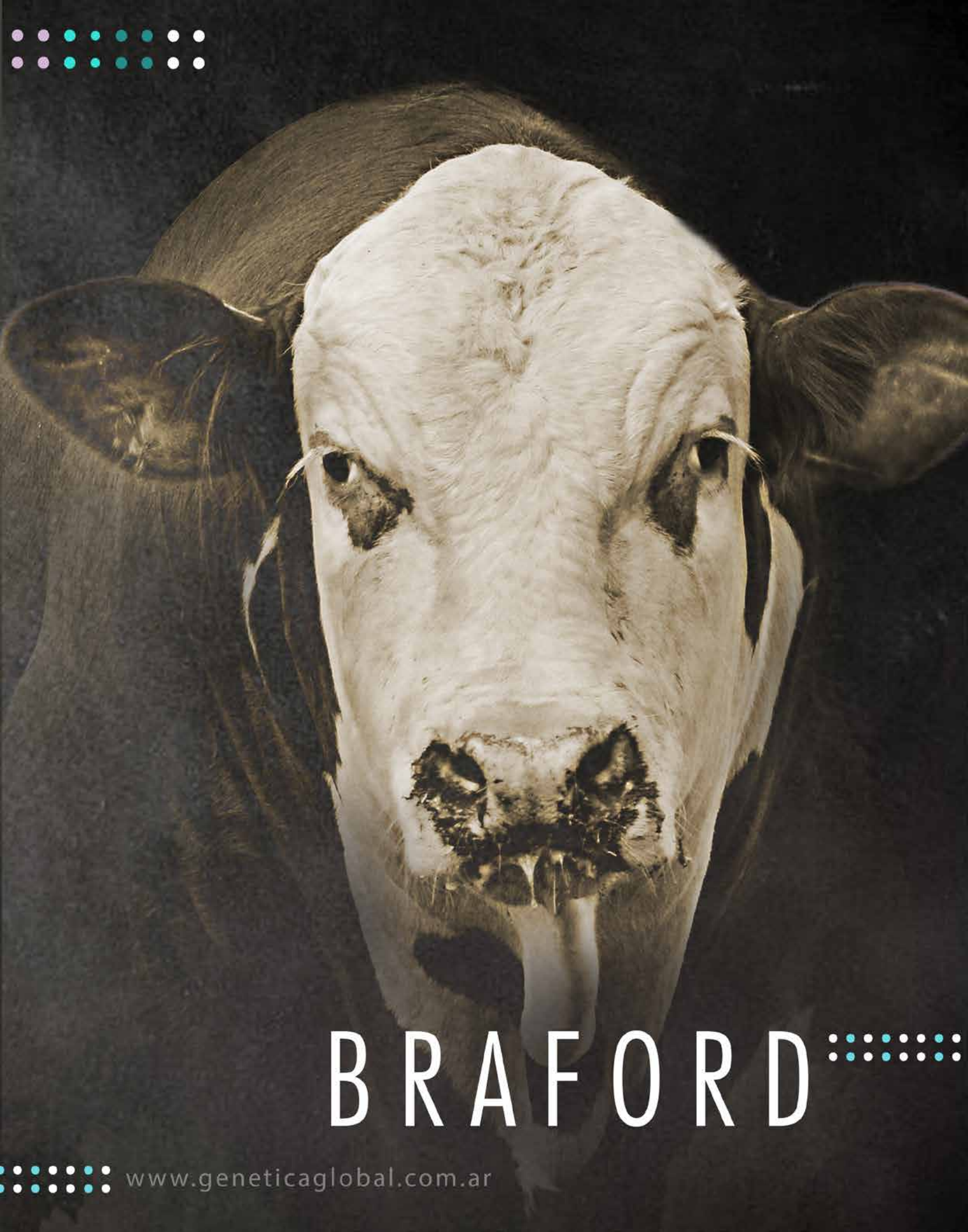

BRAFORD



## CHAÑAR 02397 PAYE



VIDEO DISPONIBLE ▶

RP	HBA	NACIÓ	PN	PD	P20M	CE20M	FRAME	REGISTRO
02397	104696	02/10/2014	39 kgs	333 kgs	780 kgs	39 cm	5.5	Avanzado

**CRIADOR:** EL CHAÑAR  
**PROPIETARIO:** EL CHAÑAR; GENÉTICA GLOBAL S.A; ARANDU S.A. Y GUTIERREZ JUAN HORACIO

LA LEYENDA CONTINÚA, UNO DE LOS MEJORES HIJOS DE IBIRÁ PITA Fue el Gran Campeón Macho Palermo 2016, Rdo Campeón 2 años menor y 3er Mejor Toro en la Expo Internacional de Corrientes 2016 y Campeón Ternero y Gran Campeón en la Expo Regional del NOA en el 2015.

Toro de gran profundidad, masas musculares y facilidad de terminación, con un excelente color y pigmentación.

Su padre Ibirá Pita fue Gran Campeón en la Nacional 2012 y en Palermo 2012, toro con un buen grado de acebuzamiento y consagrado ya como padre de varios campeones. Su madre la 8010, una excelente donante, de muy buena profundidad con gran femeneidad, combina a Fenómeno (Ascot Rum x Alma Dorado) con Alegría 5033 (Cachorro).

	GEST	PN	PD	AM	CE	AOB	GD	GI	GI
DEP		0,7	7,7	20,1	0,8	1,3	-0,8	-0,1	0
PREC		64	64	61	53	64	64	64	64
PROM		-0,1	5,8	17,5	0,7	1,1	0,4	0,2	0

ORIGENES 11219 888

**ORIGENES AQUILES L1339 T/E – IBIRA PITA**  
 ORIGENES L 268 TAITA

CHAÑAR 7011 FENOMENO

**CHAÑAR 8010**  
 ALEGRIA 5033



Gran campeón Expo Braford NEA siendo ternero.



Paye Gran Campeón Macho 2016.

# HECHICERO



MARTA CARINA 729



RP	HBA	NACIÓ	PN	PD	PESO	CE	FRAME	REGISTRO
729		28/12/2017			934 kgs	41 cm		Definitivo

**CRIADOR:** MARTA CARINA  
**PROPIETARIO:** CIACU, CIA GRAL DE HACIENDA Y GENETICA GLOBAL

## SIN DUDA EL TORO BRAFORD DEL AÑO

Al ver el video realmente impresiona es una máquina, igualmente al verlo en vivo es un TREN.

Un toro que realmente tiene todo lo que la raza está necesitando, carne se llena bien la culata, y le baja hasta los garrones, una estructura fuertísima, pero con moderado peso al nacimiento, un desplazamiento impresionante, por lo tanto, aplomos perfectos.

Combina dos grandes de la raza como Magico y Pragmatico, pero creemos que los va a superar, por potencia estructura y carne por donde se mire. Esto se apalanca con su Peso Final de +37 el 1% superior de la raza. Con el pedigree y físico que tiene va dejar realmente su huella.

RANCHO 316 T/E MAGNO  
**RANCHO 936 T/E MAGICO**  
RANCHO 3279

RANCHO 4163 PRAGMATICO  
**MC 156 PRAGMATICO**  
PILAGAS 16504

	PN	PD	AM	L&C	PF	CE
DEP	0,19	7,88	1,54	5,38	37,47	0,65
PREC	0,43	0,49	0,32		0,56	0,42
RANK	63	15	37	15	1	12

# CAMPEÓN



## MORO PAMPA 2985 – CAMPEÓN



RP	HBA	NACIÓ	PN	PD	P18M	PF	CE18M	REGISTRO
2985	104173	16/10/2012	42 kgs	233 kgs	641 kgs	920 kgs	43 cm	Avanzado

chequear en el excel el HBA es 1041733

**CRIADOR: EL MALACARA DEL MORO**  
**PROPIETARIO: EL MALACARA DEL MORO**

### GRAN CAMPEÓN NACIONAL BRAFORD 2015

Campeón es el más destacado hijo de JUSTIFIED, siendo este uno de los pocos hijos de Bulon con facilidad de parto. Un toro sumamente probado, con facilidad de parto, imprime muy bien su camiseta y toda su calidad racial. Excelente masa muscular, volumen, blandura y muy buenos índices de crecimiento. Un toro fácil de usar dada su combinación de sangres abiertas y su armonía.

GRAN HILARIO 51 (BULON)  
**GRAN HILARIO 499 (JUSTIFIED)**  
 GRAN HILARIO 50

MORO PAMPA 3/8 C  
**MORO PAMPA 2226**  
 MORO PAMPA 3/8 C

	PN	PD	PF	CE	AM	L&C
DEP	0,68	19,42	34,31	1,01	-4,31	5,41
PREC	0,86	0,90	0,86	0,76	0,64	
RANK	89	1	2	2	99	16

# CHALTU



CORRALERO A2751 METAN 0-182



RP	HBA	NACIÓ	PN	P8M	PF	CE	FRAME	REGISTRO
A2751	104870	01/08/2014			730 kgs	40 cm		Definitivo

**CRIADOR:** CORRAL DE GUARDIA  
**PROPIETARIO:** ALFREDO SISUL Y GANADERA DON ATILIO

Chaltú es hasta la actualidad el mejor hijo de Metan producido en Corral de Guardia. Toro moderado, con buen arco costal, excelente manto de carne y muy buen color. Sus Dep's de peso al destete y peso final avalan la curva de crecimiento inmejorable del mismo. Pelo corto, buenos aplomos y muy buena ce hacen de Chlatú una buena opción para usar un toro equilibrado en todas sus líneas. Línea superior e inferior correctas, mocho natural y excelentes anteojeras. Adquirido por Alfredo Sisul y Ganadera Don Atilio SA como primera opción de toda la camada a venta del 2016, para uso exclusivo en Paraguay.

LAS BALAS A27 LF  
**CORRALERO 1151 SALTEÑO CAPITÁN**  
 CORRALERA A468 CAPITÁN 3118 C

LAS BALAS 5242 CANGURO  
**CORRALERA 0-182**  
 CORRALERA 7288



Chaltú, tres cuartos.



Chaltú, lomo y cabeza.

	PN	PD	PF	CE	AM	L&C
DEP	-0,08	8,29	25,64	0,95	1,68	5,83
PREC	0,83	0,86	0,61	0,40	0,27	
RANK	31	13	4	3	32	12

# CHOLO



## GRAN HILARIO 865



RP	HBA	NACIÓ	PN	P8M	PF	CE	FRAME	REGISTRO
865	104517	20/03/2011			960 kgs	44 cm	5.5	Avanzado

**CRIADOR:** DON HILARIO  
**PROPIETARIO:** COMPAÑÍA GENERAL DE HACIENDA Y GENÉTICA GLOBAL S.A.

ALBERTA LIGHT FOOT 792  
**RANCHO 316-T/E- MAGNO**  
 RANCHO 105-T/E

CHADWICK DOWNS GRANDSLAM  
**GRAN HILARIO 350**

### CALIDAD, CORRECCIÓN Y MUSCULATURA.

Un toro sumamente armonioso, correcto de prepucio, perfectos aplomos, muy buen desplazamiento, hueso y mucha musculatura.

Hijo del legendario Magno en madre Grand Slam.

Gran calidad racial, anteojeras bien marcadas.

Sus primeras crías demuestran que todo lo que es CHOLO lo imprime en su descendencia.



Cholo de culata.



Magno, su padre.

	PN	PD	PF	CE	AM	L&C
DEP	0,59	15,77	37,26	0,85	-0,28	7,61
PREC	0,83	0,86	0,83	0,72	0,52	
RANK	86	1	1	4	80	5

# CIRILO



## LEONEL 503



RP	ABA	NACIÓ	ADN	P.N.	POMPES	CE	PF	REGISTRO
503	2661571	13/07/2015	261745	42 kgs	N	42	850 kgs	R

No se ve bien este número

No se ve bien este número

CRIADOR: **MARTA CARINA**  
PROPIETARIO: **MARTA CARINA**

Este toro lo incorporamos buscando que aporte a nuestro catálogo un padre de Raza, es un toro con muchas aptitudes, sobresale su largo, ancho y balance todo esto acompañado de un selo racial indiscutible. Fue reservado campeón de Expo Agro Corrientes 2019, exposición con un alto nivel de hacienda.

GRAN HILARIO 51 BULON  
**GUASUNCHOS 3125**  
GUASUNCHOS 2206

LAS BALAS 7115 RON  
**ALMA E928**  
ALMA 104

	PN	PD	PF	CE	AM	L&C
DEP	0,92	30,61	23,56	1,45	-8,04	7,26
PREC	0,44	0,49	0,34	0,42	0,34	
RANK	94	1	5	1	99	6

# PERDITO



## PERDITO



RP	A.B.A.	NACIÓ	ADN	POMPES	P.N.	CE	PESO	REGISTRO
9151	2218317	22/09/2012	248203	N	32 kgs	41 cm	820 kgs	R

CRIADOR: **EL TIGRE**  
PROPIETARIO: **EL TIGRE**

Perdito combina una noble vaca de El Tigre aportando mucha calidad racial y balanceo corporal, junto a Bulón que le otorga un crecimiento explosivo (precocidad) y estructura osea. Impacta al verlo de atrás por su ancho y excelente prepucio.

Tiene un tamaño moderado. Sea el primero en usarlo, estamos seguros de tener enfrente a un gran padre.

CD GRANDEUR  
**GRAN HILARIO 51 (BULÓN)**  
COE COE 195

PIQUENO 3/8  
**PIQUENO 7136**  
PIQUENO 3/8

	PN	PD	PF	CE	AM	L&C
DEP	-0,17	-3,57	16,82	0,67	1,73	-0,06
PREC	0,68	0,76	0,76	0,63	0,34	
RANK	23	99	15	11	31	95

# CONTADOR



## ROCIO 0039 CONTADOR



RP	HBA	NACIÓ	PN	PD	PF	CE	FRAME	REGISTRO
Q039	104929	17/01/2015	33 kgs		840 kgs	42 cm	4.8	Avanzado

**CRIADOR:** EL ROCIO DE COPRA S.A.  
**PROPIETARIO:** GENÉTICA GLOBAL S.A., LAGUNA LIMPIA DE DELFABRO S.A. Y MDN S.A.

RESERVADO GRAN CAMPEON NACIONAL BRAFORD 2017 DE LOTES  
Un animal sumamente armonico, totalmente balanceado, correcto de patas, excelentes masas musculares, perfecta camiseta racial, una cabeza bien expresiva de macho, realmente un toro con 0 defectos y muchisimas cualidades positivas para la raza.  
Su pedigree Hijo de Haeve que viene por Bulon da realmente bien, su madre de las donantes mas importantes de COPRA, los cuales tienen un rodeo muy muy parejo, el cual se resume en este ejemplar.  
Un toro moderado, cajudado, con clase, profundo, musculoso, para usar en cualquier tipo de rodeo.

GRAN HILARIO 51 BULON  
**REAL LAJITAS-A7937 HA EVE**  
LAS BALAS A86

RANCHO 316-T/E-MAGNO  
**ALMA-H512**  
ALMA PATRICIA B539

	PN	PD	PF	CE	AM	L&C
DEP	0,62	6,67	-4,29	0,59	-2,75	0,58
PREC	0,70	0,74	0,61	0,40	0,33	
RANK	87	22	98	16	97	92

# LAZARO



LAZARO



RP	A.B.A.	NACIÓ	ADN	POMPES	P.N.	CE	PESO	REGISTRO
315	104639	09/02/2013	219057	N	36 kgs	42 cm	980 kgs	Definitivo

CRIADOR:  
PROPIETARIO:

Lazaro es un toro que impacta por el ancho de su tren posterior, largo de cadera y estructura osea, todo esto acompañado de un frame moderado. Para aquellos que siguen los pedigrees de la raza este toro combina el crecimiento explosivo de Chavarria con calidad racial, acebuzamiento y la clase que aporta Kachape, creo que estamos frente a un gran padre para la raza.

**Cheruvicha**

**A2150**

	PN	PD	PF	CE	AM	L&C
DEP	0,88	-2,61	9,77	0,44	3,75	2,44
PREC	0,76	0,78	0,76	0,58	0,28	
RANK	94	99	39	27	8	71

# FANFARRON



## LEONEL 567



RP	A.B.A.	NACIÓ	ADN	POMPES	P.N.	CE	PESO	REGISTRO
567	2663262	31/08/2017	295637	N	36 kgs	38 cm	780 kgs	Avanzado

CRIADOR: MARTA CARINA  
PROPIETARIO: MARTA CARINA

Hijo de Fortachón, toro hijo de Xpo comprado en el remate de Pilaga, su producciones muy consistente dando animales de muy buen largo y con mucha carga de sangre indica tal el caso de este hijo. Su madre también marca bote hija de magno, muy precoz, femenina y debuen balance. Creo que Fanfarrón es una herramienta que hace rato hacia falta, le va permitir mantener un tamaño moderado y ancho pero incorporando toda la rusticidad del brahmán.

NEIMEN 355 XPO  
**PILAGAS 15385 FORTACHÓN**  
PILAGAS B120

RANCHO 316 MAGNO  
**PILAGAS 19326**  
PILAGAS 1622

	PN	PD	PF	CE	AM	L&C
DEP	-0,35	0,91	44,61	1,23	6,10	6,55
PREC	0,42	0,34	0,50	0,39	0,24	
RANK	12	93	1	1	2	8

# GRAN PIQUENO



## GRAN PIQUENO



RP	A.B.A.	NACIÓ	ADN	POMPES	P.N.	CE	PESO	REGISTRO
6737	102959	03/09/2006	142416	N	39 kgs	40 cm	900 kgs	C

CRIADOR: **EL TIGRE**  
PROPIETARIO: **EL TIGRE**

Un toro con una profundidad de costilla impresionante. Gran corrección estructural, hueso, carne por donde se lo mire. Cabe destacar su sangre abierta, hijo de la vaca que en los últimos años más padres produjo en la cabaña. APTO PARA VAQUILLAS 15 MESES.

EL TIGRE 4219 CORSARIO  
**TIGRE 5187 REFUCILO**  
EL TIGRE 4032

EL TIGRE 2365  
**EL TIGRE 4152**  
EL TIGRE 3050

	PN	PD	PF	CE	AM	L&C
DEP	-0,13	2,95	19,00	0,68	4,41	5,89
PREC	0,83	0,80	0,83	0,69	0,68	
RANK	27	70	10	11	5	12

# CHAMAMECERO

CHAMAMECERO



RP	A.B.A.	NACIÓ	ADN	POMPES	P.N.	CE	PESO	REGISTRO
B1533	104678	25/08/2012	235733	N	34,5 kgs	43 cm	970 kgs	R

CRIADOR: **EL TIGRE**  
PROPIETARIO: **EL TIGRE**

Chamamecero, Gran Campeón Individual de lote Expo Nacional 2015. Hijo de magno se caracteriza por su excelente biotipo braford, marcadas anteojeras, largo corporal excepcional y una C.E. de 45 cm a los dos años y medio de edad. Esta produciendo animales de mucha estructura, racialmente muy correctos y mocho natural.

ALBERTA LIGHT FOOT 792  
**RANCHO 316-T/E - MAGNO**  
RANCHO 105-T/E-

**LAGUNA LIMPIA L-4842**

	PN	PD	PF	CE	AM	L&C
DEP	-0,43	6,28	14,14	0,01	0,14	3,28
PREC	0,63	0,65	0,64	0,42	0,32	
RANK	9	24	22	96	73	47

# CHERUBICHA



PILAGA 08993



RP	HBA	NACIÓ	PN	P8M	PF	CE18M	FRAME	REGISTRO
R08993	103660	10/09/2010		390 kgs	980 kgs	41 cm	5.4	Avanzado

**CRIADOR:** CABAÑA PILAGA  
**PROPIETARIO:** GENÉTICA GLOBAL S.A., PILAGÁ CEIBALITO DIEPPE Y ABMIX

VOLUMEN, CALIDAD, ESTRUCTURA Y EXCELENTE PRODUCCIÓN. Desde ternero se despegó rápidamente del pelotón, siendo a los 8 meses Gran Campeón de La Nacional, y precio máximo, continuando su desarrollo muy armonico y destacado, con fuertes masas musculares de calidad, costillado, y muy buena estructura. Esta imprimiendo en todas sus crías todo ese físico y genética que posee, siendo musculosos, blandos de engorde, con correcta camiseta y muy buena estructura. Su sobresale en los campos y también en las competencias donde obtuvieron grandes galardones. Gran campeón de Expobra, Gran Campeona Ternera de la Nacional, campeona vaquillona etc. Su histórico desempeño recién comienza, disfruten utilizando este gran Padre.

	PN	PD	PF	CE	AM	L&C
DEP	-0,29	5,05	13,42	0,93	0,77	3,29
PREC	0,90	0,99	0,90	0,85	0,80	
RANK	15	34	24	3	62	47

STRATHGYLE WRARGLER  
**NEIMEN 355 XPO**  
 NEIMEN 423 JOYCE

**ITA CAABO 86261**



Reservado Gran Campeón Expobra.



Gran Campeona Ternera de la Nacional. Pilagá y Guasunchos.

# KA ARU



## REPUBLICANO 1629 B



VIDEO DISPONIBLE ▶

RP	HBA	NACIÓ	PN	PD	P21M	CE21M	FRAME	REGISTRO
1629B	104686	04/09/2014	37 kgs		822 kgs	40 cm	5.3	Definitivo

**CRIADOR:** ESTANCIA LA REPUBLICA S.A.  
**PROPIETARIO:** LOS GATOS S.A.

### RESERVADO GRAN CAMPEÓN NACIONAL 2016

Nos impresionó muchísimo su estructura tanto así como su musculatura, una verdadera máquina de carne.

Su musculatura, pelo corto y hueso hacen de este reproductor una herramienta ideal para usar en toda la vaca para mejorar rápidamente la falta de estructura y músculo.

Su pedigree Ascot Rum por Sidney son hoy totalmente abiertos de los toros que se vienen usando, con lo cual facilita mucho su uso masivo. Esta masa de carne bien aplomado, con perfecto desplazamiento, pelo bien corto y gran calidad racial hacen de Ka Aru un toro sumamente fácil de utilizar.

	PN	PD	PF	CE	AM	L&C
DEP	0,60	6,45	7,10	0,59	2,50	5,72
PREC	0,68	0,74	0,55	0,43	0,34	
RANK	87	23	56	16	19	13

ABERNETHY MORGAN

**ASCOT RUM 888**

ASCOT IRIS 1497

CUYANO HUINCA SUDNEY A1666

**CUYANO HUINCA MAINUMBI 4006**

NELIUS 4006



Ava también hijo de Ascot Rum, sus hijos precios máximos en Corral de Guardia y Cabaña Pilagá.

# HILARIO



BULON 7264



RP	HBA	NACIÓ	PN	P9M	PF	CE	FRAME	REGISTRO
D209	104147	22/04/2011			1007 kgs	42.5 cm	6	Definitivo

**CRIADOR:** EST. LA REPUBLICA S.A.  
**PROPIETARIO:** CÍA GRAL DE HACIENDA S.A.

UN BULON DIFERENTE, ESTRUCTURA, MUSCULO Y LARGO.  
 Es un toro sumamente largo, con buen arco costal, mucho volumen, aplomos perfectos y una estructura osea muy fuerte. Cuando lo vemos de atrás se llena bien arriba y en toda la culata, musculatura por donde se mire, con una paleta suave y un cuello bien lanzado, su cabeza muestra su calidad racial.  
 Sus Epds, tienen una curva ideal, con bajo peso al nacer muy buen desarrollo, y un fuerte peso final, acompañado de leche y crecimiento. Su pedigree combina Bulon por padre con una importante donante de LA Republica nieta de Neiman Bear.  
 Las primeras crías resultaron livianas al parto con un acelerado crecimiento, se destacan, como su padre por su hueso, volumen y masa muscular, con una camiseta bien definida, anteojeras en sus dos ojos.

CHADWICH DOWNS GRANDEUR  
**GRAN HILARIO 51 (BULON)**  
 COE SAN JUAN DEL TASTU

CUYANO HUINCA 050  
**CUYANO HUINCA AGUARA 4106**  
 AGUARA 4106



Crías.



Crías.

	PN	PD	PF	CE	AM	L&C
DEP	0,64	8,45	29,60	0,78	-0,53	3,69
PREC	0,64	0,70	0,67	0,40	0,39	
RANK	88	12	3	6	83	38

# AMARGO FELIPE



## AMARGO 7515 FELIPE



VIDEO DISPONIBLE ▶

RP	HBA	NACIÓ	PN	P9M	PF	CE	FRAME	REGISTRO
7515	103252	26/10/2009		473 kgs	1020 kgs	44 cm	6	Definitivo

**CRIADOR: CABAÑA EL AMARGO**  
**PROPIETARIO: MARTÍNEZ FERRARIO, EDUARDO**

CALIDAD, CORRECCIÓN, GENERACIONES CON UN PEDIGREE SOBRESALIENTE!!!

Ya al pie de su excelente madre, nos imPFctó ver este ternero sobresaliente, su calidad racial, numerosas generaciones, anteojeras, prepucio, acompañados de un lomo ancho, hueso y músculo. Su evolución fue aún mejor de lo planeado ganando numerosos galardones. Un padre que imprime consistentemente, calidad racial, corrección, estructura, volumen y musculatura Para tener muy en cuenta ya que es sumamente completo.

	PN	PD	PF	CE	AM	L&C
DEP	1,62	16,12	30,48	0,75	1,72	9,78
PREC	0,90	0,90	0,90	0,84	0,80	
RANK	99	1	2	7	31	1

DONRINDA-ELDON COURT BAM BAM

**CHADWICK DOWNS GRAPHITE**

CHADWICK DOWNS KARA 2460

CHADWICK DOWNS GRANDSLAM

**AMARGO D6174 MARGARITA**

TANTE LILO A322



Hijas de Amargo Felipe.



Reservado Grán Campeón Palermo 2012.



HEREFORD

# MASCARITA



## LOSCASTAÑOS X119 TOTO T/E



AS FEDERAL HITO X245-T/E

**TIGRA X11 FEDERAL PAYA-T/E**

ROSEGUI 383 PAYA THUN X871 T/E

DOMINANTE JUNIOR X485 T/E

**LOSCASTAÑOS X 18 REPETIDA T/E**

DOMINANTE TOLY X 420 T/E

**PN:** 38 kgs    **PD:** 280 kgs    **PF:** 895 kgs

**CE:** 45 cm    **FRAME:** 5

**RP:** X119    **HBA:** 433820

**Evaluación panam junio 2018**

en kilos

	FPD	PN	PD	PA	PF	AM	CE	AOB	GD	GI
dep's	-1,4	1,8	20,9	36,2	41,8	4,8	1,2	1,61	0,23	0,07
% prec.	7	37	29	30	26	7	15	13	11	9
prom.	0,3	1,7	19,6	30,3	32,9	3,1	0,6	1,08	0,03	0,06



**NACIÓ:**  
07/07/15

**CRIADOR:** ESTAB. LA JUANITA SRL

**PROPIETARIO:** ESTAB. LA JUANITA SRL



Reservado Campeón 2 Años Mayor Palermo 2017.

### SANGRE DE CAMPEONES

Siguiendo con la performance de sus padres "Mascarita" fue Campeón Ternero Menor de Expo de otoño 2016, Rdo Campeón 2 años menor en la Expo de otoño 2017 y Rdo Campeón 2 años Mayor en Palermo 2017; no podría ser de otra manera teniendo como padre a TOTO, Gran Campeón Macho de Palermo 2014, que a su vez es hijo de FEDERAL el padre que mas Grandes Campeones ha dado en la historia de la raza, sobre una vaca TACUARI, también Gran Campeón Macho Otoño 2009.

Es un toro moderado, de correctos aplomos y de buenas masas muscular, con unos testículos sobresalientes de 45cm a los 2 años, con buena pigmentación ocular y buen color. Sumado a todas sus características fenotípicas lo acompañan los datos, excelentes DEP'S para PF, AM, CE y AOB, lo que lo hacen a Mascarita un toro ideal para hacer hembras productivas y moderadas con alta fertilidad y buenas ubres.

# LAGUNERO



CHUBUTENSE 243 MTG 3028-T/E-



BENJAMIN X1857 KENO ENFORCE

**BENJAMIN X2371 M. FIERRO BATAVIA**

BENJAMIN X1800 BATAVIA ACCLAI

GUAICOS X8307 T/E

**WERT X3028 TARA X 2458**

WERT X 2458 X 2084 T/E

**PN:** 37 kgs    **PD:** 350 kgs    **PF:** 980 kgs

**CE:** 47 cm    **FRAME:** 5,5

**RP:** X243    **HBA:** 428458

### Evaluación panam junio 2018

en kilos

	FPD	PN	PD	PA	PF	AM	CE	AOB	GD	GI
dep's	-0,1	1,8	24,7	41,9	41,5	0,8	0,4	3,81	0,1	0,12
% prec.		2	46	36	33	30	14	15	16	11
prom.	0,3	1,7	19,6	30,3	32,9	3,1	0,6	1,08	0,03	0,06



**NACÍÓ:**  
25/09/12

**CRIADOR:** CABAÑA LAGUNA DEL TORO DE OTAMENDI Y CIA S.R.L.

**PROPIETARIO:** OTAMENDI Y COMPAÑIA S.R.L. Y ALDO BALTUSKA



Crías de Lagunero en Estancia Santa Elena de Aldo Baltuska.

### MODERADO, PRECOCIDAD, COLOR Y PIGMENTACION, CIRCUNSFERENCIA ESCROTAL Y GRANDES MASAS MUSCULARES

Lagunero fue Gran Campeón en la Nacional Patagonica de Esquel 2014. Pedigree abierto, hijo del muy buscado Mustang, quien fuera Gran Campeón de Palermo, hoy sin semen disponible y su madre, la productiva X3028 de La Paz de Werthein, hija de Atorrante, actualmente siendo donante en Cabaña El Condor – Loncopue Neuquen.

Sus DEP's para desarrollo son excelentes, siempre fue destacado en precocidad y blandura. Mostró una curva de crecimiento explosiva pero con un moderado tamaño final. Promete fertilidad, con sus 47cm de CE a los 32 meses. Sus primeras crías Puro Registrado en Laguna del Toro se destacan por su ancho, costilla, aplomos, color y pigmento.

# BALLOTAGE



## LONCO PIRE X3096 BALLOTAGE



FOTO TOMADA A LOS 16 MESES DE EDAD

VIDEO DISPONIBLE ▶

Probado en  
Vaquillonas  
15 meses

VILL MAR 87 PASTEUR

VILL MAR 233 ARGENTINO ENFORCER (PICHON)

VILL MAR 18 ENFORCER

BTF 6104 8350 (ALABAMA)

LONCO PIRE X2795 FORTUN

LONCO PIRE X2577 FORTUN

PN: 28 kgs PD: 270 kgs PF: 780 kgs

CE: 40 cm FRAME: 3.8

RP: X3096 HBA: 432334

### Evaluación panam junio 2018

en kilos

	FPD	PN	PD	PA	PF	AM	CE	AOB	GD	GI
dep's	1,4	0,9	14,6	21,3	23	3,8	0,5	0,26	-0,05	0,09
% prec.	1	29	18	18	17	9	10	7	4	3
prom.	0,3	1,7	19,6	30,3	32,9	3,1	0,6	1,08	0,03	0,06



NACIÓ:

30/04/15



CRIADOR: CABAÑA LONCO PIRE DE CLARA PEREIRA IRAOLA

PROPIETARIO: CABAÑA LONCO PIRE DE CLARA PEREIRA IRAOLA



Hijo de Ballotage en la 2711 de Lonco Pire.



Vaquillonas paridas con Hijos de Ballotage en las sierra de Tandil.

Ballotage representa cabalmente el programa de selección de Lonco Pire, en lo que hace a calidad racial, estructura y aplomos, y blandura de engorde, pero en él se agrega una pigmentación perfecta, excelente color, y una facilidad de parto poco común en el Polled Hereford actual.

Su padre, Pichón, ha sido un referente de la raza para facilidad de partos, habiendo vendido a la fecha más de 40.000 dosis de semen, y usado masivamente en todo tipo de vaquillonas, de rodeo general, Puras Registradas y también PP.

Su producción ha sido muy buena en muchos rodeos, aportando no solo un parto fácil, sino también un ternero excelente, equiparable al producido por otros padres de mucho más tamaño.

# MARTINCHO



## SURI X 63 GALLI



Probado en Vaquillonas 15 meses

NIAGARA CORREDOR 17

LONCO PIRE X 2052 SURI LUCA

LONCO PIRE X 1589 CUICUINA

BTF 6104 8350

SURI X12 CUICUINA ALB T/E

LONCO PIRE X 1351 CUICUINA

PN: 28 kgs PD: 265 kgs  
PF: 935 kgs CE: 41 cm FRAME: 4,7  
RP: X63 HBA: 418417

Evaluación panam junio 2018

en kilos

	FPD	PN	PD	PA	PF	AM	CE	A0B	GD	GI
dep's	1	1	13,4	18,7	20,5	1,4	0,2	-0,71	-0,36	0,15
% prec.	6	58	51	49	43	19	39	20	11	
prom.	0,3	1,7	19,6	30,3	32,9	3,1	0,6	1,08	0,03	0,06



NACÍO:  
03/09/08



CRIDADOR: CABAÑA LONCO PIRE DE CLARA PEREIRA IRAOLA  
PROPIETARIO: GENÉTICA GLOBAL S.A. Y CABAÑA LONCO PIRE DE CLARA PEREIRA IRAOLA



Toritos hijos de Martincho en vaquillonas en cabaña Las Veteranas.

### FACILIDAD DE PARTO, COLOR Y PIGMENTACIÓN.

Martincho es ideal para planteos de criadores exigentes, con bajo peso al nacer y facilidad de parto, buenos números para características de carniceras. Muy mantenido, de fácil engorde, rústico.

Su pedigree, netamente de facilidad de parto y producción, lo vemos reflejado en todas sus crías, que son sumamente uniformes, con nacimientos muy pequeños, y luego un muy buen desarrollo al destete y al año, gran adaptabilidad a medios exigentes, las hembras son excelentes madres.



## WERT X1583 SOUTHERN CROSS DELIVERANCE T/E



CMF GK LEXINGTON

**JR SOUTHERN CROSS Z 17**

GK BEAU MISS 344X

KILMORLIE DELIVERANCE 80 U

**WERT X164 TULI T/E**

CAPIQUI TULI 40

**Evaluación panam junio 2018**

en kilos

	FPD	PN	PD	PA	PF	AM	CE	AOB	GD	GI
dep's	3,4	1,8	16,7	27,9	27,6	6,3	0,2	2,45	-0,2	-0,18
% prec.		34	85	80	81	79	75	75	60	39
prom.	0,3	1,7	19,6	30,3	32,9	3,1	0,6	1,08	0,03	0,06



**NACÍÓ:**  
28/06/00

**PN:** 39 kgs    **PD:** 279 kgs    **PF:** 679 kgs

**PF:** 1038 kgs    **CE:** 40 cm    **FRAME:** 5

**RP:** X1583    **HBA:** 398684

**CRIADOR:** G N Y N WERTHEIN

**PROPIETARIO:** GENÉTICA GLOBAL S.A.

### EL TORO PARA BAJO PESO AL NACER. COLOR, PIGMENTACIÓN Y MUCHA LECHE.

Muy usado en rodeos comerciales, es uno de esos toros que reúne en un solo paquete lo que la raza busca actualmente: Color, pigmentación, pelo corto, testículos, pedigree lechero estando en el TOP 5% superior para aptitud materna y bajo peso al nacer. Su pedigree es inmejorable, SOUTHERN CROSS, DELIVERANCE, VICTOR. Su madre es una de las mas nobles y probadas vacas del plantel de Werthein. Uno de los toros lideres en AOB. Usado en varios de los planteles PC yPP mas importantes del país.



## BENJAMÍN X4013 ROVER WINCHESTER



WLB GLOBAL 72M 50S

**BENJAMIN X3451 GLOBAL M.FIERRO**

BENJAMÍN X2318 M.FIERRO BAVATIA-T/E

BENJAMÍN X1741 WALDO NUFF SAID

**BENJAMÍN X2896 WINCHESTER DELIV.**

BENJAMÍN X1720 DELIV.BANSHEE-T/E-

**PN:** 38 kgs    **PD:** 320 kgs    **PF:** 925 kgs  
**CE:** 42 cm    **FRAME:** 4,8  
**RP:** X4013    **HBA:** 427932

### Evaluación panam junio 2018

en kilos

	FPD	PN	PD	PA	PF	AM	CE	A0B	GD	GI
dep's	-1	2,8	23	44	45,6	2,3	0,7	5,36	0,2	0,02
% prec.		4	41	30	31	28	11	23	17	14
prom.	0,3	1,7	19,6	30,3	32,9	3,1	0,6	1,08	0,03	0,06



**NACIÓ:**  
10/11/12

**CRIADOR:** DON BENJAMÍN S.A.  
**PROPIETARIO:** GARRUCHOS S.A. Y GENÉTICA GLOBAL S.A.



Rayo en en centro de colecta.



Su hijo, Gran Campeón Ternero de la reciente expo Nacional de otoño Hereford 2018, Ex-puesto por Horacio La Valle y Marta Villa Moret de La Valle.

### GRAN CAMPEÓN NACIONAL HEREFORD DE OTOÑO 2014.

Es un toro blando, voluminoso, con excelentes masas musculares y tamaño bien moderado.

Muy buena cabeza con anteojeras y pigmentado.

Pedigree totalmente abierto.

**Todo esto hace a Rayo una herramienta imprescindible para imprimir facilidad de engorde, calidad racial, anteojeras y carne en su rodeo.**

# CUBANO



## BENJAMIN X2699 SALTARIN V NICK



GUAICOS X 7831 – T/E-

**FAROL X477 SATANAS DAYWORK T/E**

FAROL X230 DAY MAGIIC X18

LAS LILAS X141 P VIEJO NICK

**BENJAMIN X1494 V NICK BOND**

WIND X996 BOND DELIV – T/E-

**PN:** 37 kgs    **PD:** 243 kgs  
**PF:** 970 kgs    **CE:** 46 cm    **FRAME:** 5,6  
**RP:** X2699    **HBA:** 416138

**Evaluación panam junio 2018**

en kilos

	FPD	PN	PD	PA	PF	AM	CE	AOB	GD	GI
dep's	-1	1,9	21,3	30,9	26,2	3,6	-0,1	0,32	0,74	0,06
% prec.		3	54	43	40	39	15	27	23	18
prom.	0,3	1,7	19,6	30,3	32,9	3,1	0,6	1,08	0,03	0,06



**NACÍÓ:**  
04/08/07

**CRIADOR:** DON BENJAMIN S.A.  
**PROPIETARIO:** G.N. Y NOEL WERTHEIN S.A.

### **HUESO, PROFUNDIDAD, ESTRUCTURA, CIRCUNFERENCIA ESCROTAL Y GRANDES MASAS MUSCULARES.**

Ver a Cubano con el volumen, estructura y carne que tiene, y desplazarse como un ternero realmente impacta.

Un toro de tamaño mediano, con DEP'S para PD y PA sobresalientes, gran circunferencia escrotal, baldo de engorde con números de mérito de carcasa inmejorables, estando entre los TOP 10% superiores de la raza. Gran calidad racial y carácter de macho.

Su pedigree conjugando Satanás con lo mejor de Las Lilas es intachable.

**Todo esto hace de Cubano una muy importante opción en Hereford.**

## Tarjeta Galicia Rural, tu crédito en el bolsillo

Financiá la compra de hacienda  
en los remates de todo el país y,  
además, aprovechá los convenios  
con las asociaciones de criadores.



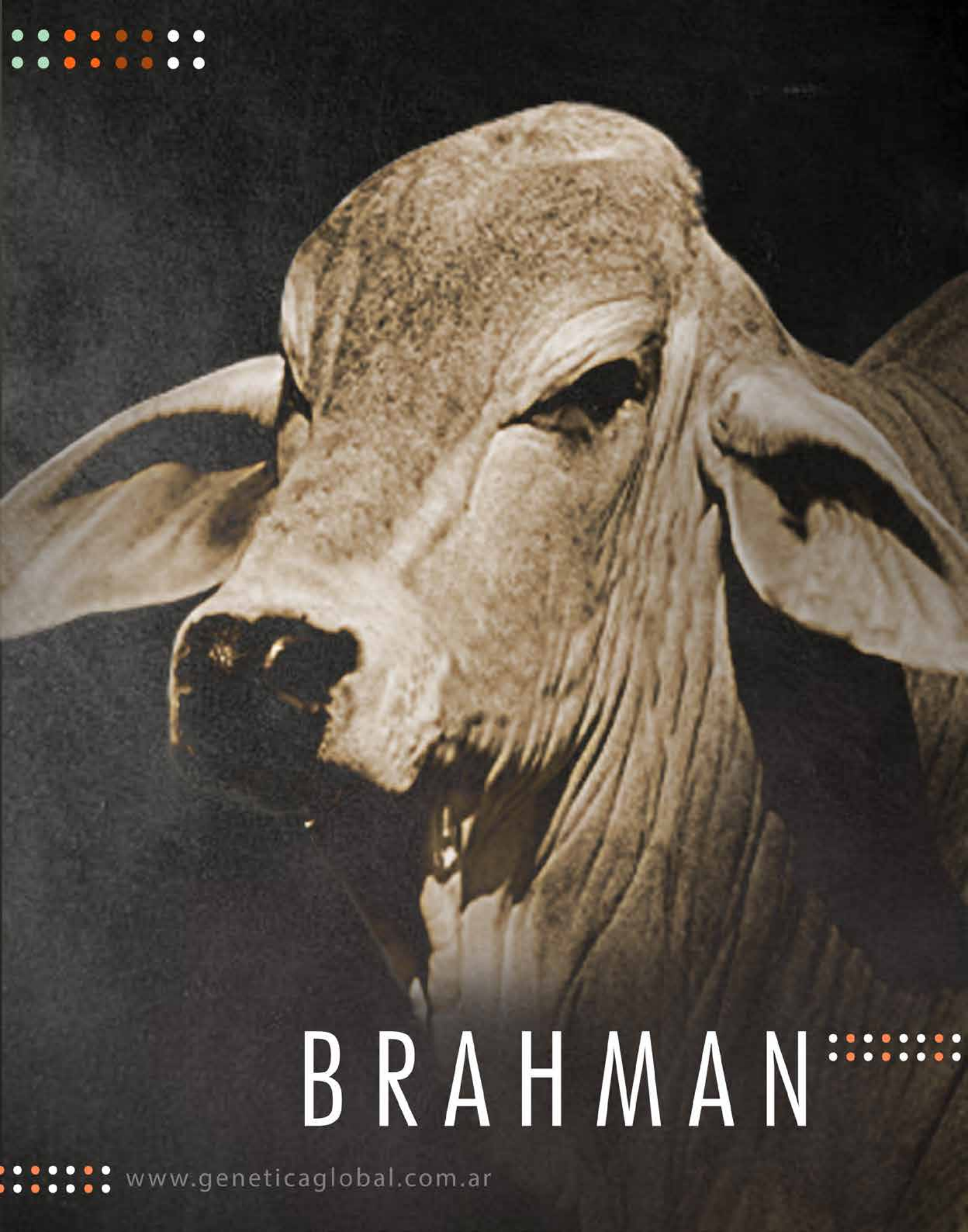

# BRAHMAN



## SARORY 108 FIV



RP	HBA	NACIÓ	PN	PD	PF	CE	FRAME	REGISTRO
108		18/08/2013	37 kgs	317 kgs	612 kgs	45 cm		

CRIADOR:  
PROPIETARIO:

Muy buenas sangres se conjugan en este toro hijo de Mosley y Edu Reina. Ambos han ganado todo en las pistas más importantes de sus países.  
Fue Gran Campeón de Campo 2016 en la Expo Internacional.  
De notable estructura y musculatura.

DH MR.SHANNON MANSO 185/1  
**JDH MOSLEY MANSO 368/1**  
JDH MISS DULCIE MANSO 174/1

MR. H. CAVALIER MANSO  
**EDU REINA 647**  
EDU 305

	GEST	PN	PD	AM	CE	AOB	GD	GI	GI
DEP	<b>0,7</b>	<b>7,7</b>	<b>20,1</b>	<b>0,8</b>	<b>1,3</b>	<b>-0,8</b>	<b>-0,1</b>	<b>0</b>	
PREC	<b>64</b>	<b>64</b>	<b>61</b>	<b>53</b>	<b>64</b>	<b>64</b>	<b>64</b>	<b>64</b>	
PROM	-0,1	5,8	17,5	0,7	1,1	0,4	0,2	0	



## TALA 4589 FIV



RP	HBA	NACIÓ	PN	PD	PF	CE	FRAME	REGISTRO
4569		04/07/2013	33 kgs	255 kgs	569 kgs	43 cm		

CRIADOR:  
PROPIETARIO:

Sobresaliente reproductor paraguayo que se destacó internacionalmente al ser electo Medalla de Oro Sudamericano y Bronce Mundial en la competencia "Brahman Champion of the World". Gran Campeón Nacional e Internacional en Paraguay. Muy balanceado, pigmentado y de buen AOB.

LL MR. DOC HOLIDAY 539  
**MSP SPECIAL RELOAD 945**  
MSP MISS GREENBRIAR PETT

JDH PRESCOTT MANSO  
**JDH LADY LANCIA MANSO 660/3**  
JDH LADY HOYO MANSO

	GEST	PN	PD	AM	CE	AOB	GD	GI	GI
DEP	0,7	7,7	20,1	0,8	1,3	-0,8	-0,1	0	
PREC	64	64	61	53	64	64	64	64	
PROM	-0,1	5,8	17,5	0,7	1,1	0,4	0,2	0	

# Borsalino

## EVENTOS DE CAMPO

- REMATES DE HACIENDA
- EVENTOS EMPRESARIALES
- SOCIEDADES RURALES
- CARPAS - CAMPOS - QUINTAS
- SALONES - FIESTAS PRIVADAS
- COUNTRIES





*Nuestro exclusivo Hotel Boutique de Lujo, diseñado por David Collins,  
en pleno corazón de Palermo Soho.*

Uriarte 1648 C1414DAR  
Palermo, Buenos Aires, Argentina

+5411 4897 2100

info@palermitano.biz  
www.palermitano.biz



# Genética Global

*el especialista en Carne*

**Balvastro 701 - CP 1424 - CABA**

**Teléfono: +54 9 11 4091 8460**

**Mail: [marmengol@geneticaglobal.com.ar](mailto:marmengol@geneticaglobal.com.ar)**

**[info@geneticaglobal.com.ar](mailto:info@geneticaglobal.com.ar)**

**[www.geneticaglobal.com.ar](http://www.geneticaglobal.com.ar)**

