



Genética Global

el especialista en Carne

CATÁLOGO
INTERNACIONAL
2017 • 2018





Genética Global

el especialista en Carne

LA MARCA QUE REPRESENTA A LOS TOROS PADRES QUE RESPONDEN

QUEBRANTADOR



LAGUNERO



JACQUES



IBIRÁ PITÁ



**PROFESIONALMENTE SELECCIONADOS Y METICULOSAMENTE
EVALUADOS AVALADOS POR SU PRODUCCIÓN**



Estimados amigo y clientes.

Un gusto encontrarlos de vuelta como cada año.

En este caso bajo nuevas circunstancias, que creo que a la larga son de un muy buen augurio para el futuro del sector.

Hicimos un gran esfuerzo tanto en lo técnico, como en lo material, para poder poner a su disposición, la mayor de las ofertas genéticas en años. Creemos sin duda que es la mejor oferta en toda nuestra historia, ya que reforzamos en todas las razas, y apuntando a todos los diferentes nichos, atendiendo las necesidades con muy diferentes propuestas productivas, teniendo siempre en cuenta la excelencia del producto, que ofrecemos como solución a nuestros clientes, sean estos cabañeros o productores, apuntando a los mas diferentes mercados, y zonas en los que se encuentran los distintos productores.

Priorizando siempre la fertilidad, corrección estructural, desarrollo, ganancias de peso, producción, adaptabilidad a los distintos sistemas productivos y empujando siempre al máximo, todos los parámetros, para colaborar cada día mas en la eficiencia de cada sistema.

Basado en nuestros principios trabajamos codo a codo con SEXING TECHNOLOGIES, apuntando a las nuevas tecnologías, tanto en el sexado, como en el semen convencional ULTRA, el cual avala los mas altos standares de calidad y sanidad.

Tambien este año incorporamos nuevos distribuidores en Paraguay , luego del excelente trabajo de CIATER, durante años, comenzamos un nuevo proyecto con LAS TALAS de muchísima experiencia en el Paraguay, y con un grupo técnico de lujo, confiamos en los resultados por todos esperados.

Desde ya les agradezco el apoyo brindado todos estos años, y estoy completamente convencido de los resultados que obtendrán con los nuevos reproductores incorporados, ya que cada uno fue seleccionado con un fin y propósito sumamente claros, siendo siempre la mejor opción para cada caso.

No dude en consultarnos, el uso de cada toro debe ser bien dirigido, ya que cada uno es una herramienta especifica y debe ser usado correctamente, estamos a su disposición para asesorarlos en el uso adecuado, para potenciar al máximo vuestra eficiencia.

Saludos



M. VET. MIGUEL ARMENGOL
PRESIDENTE

cel.: (011) 15 4091 8460
marmengol@geneticaglobal.com.ar



Genética Global

el especialista en Carne

DIRECTORIO



Dr. Miguel Armengol
Presidente



Dr. Juan Cura
Director



Dr. Jorge Moreno
Director



Lic. Francisco Morando
Director AB-Mix



Norberto Quinteros
Director AB-Mix

STAFF OPERATIVO



Ignacio Keller
Contador



Noemí Marega
Gerencia



José Luis Pérez
Contaduría



Sandra Ibarrola
Administración

ADMINISTRACION GENÉTICA GLOBAL

F. J. Sta. M. de Oro 1766 (1414) Ciudad Aut. Bs. As. | Tel / Fax: (011) 4770 9137/8/9



GERENCIA Y COORDINACIÓN REGIONAL



Gastón Diribarne

Coordinador General de venta
(011) 15 5104 7444
gdiribarne@geneticaglobal.com.ar



Francisco Machicote

Sudeste, Sudoeste de Bs.As.
y La Pampa
(011) 15 4054 3388
franciscomachicote@yahoo.com.ar



Matias Galizio

Noreste y Noroeste de Bs.As.
y Sur Santa Fe
(011) 15 3049 0984
c-donfelix@hotmail.com



Ing. Eduardo Busch Frers

Córdoba y NEA
(03525) 15483061
negociosganaderos@coop5.com.ar

LOGISTICA Y DISTRIBUCIÓN



Martín Arrazate
Logística y Certificados
martin@geneticaglobal.com.ar



Hugo Chávez
Despachos
(011) 15 5331-9050



Genética Global

el especialista en Carne



Global Internacional

Importación - Exportación

SUMAR PARA CRECER

En las reiteradas visitas a establecimientos ganaderos y exposiciones a diferentes países, vemos que hay muchísima genética y experiencia en el mundo, estamos muy interesados en desarrollar y fortalecer los lazos que fomentan el crecimiento y desarrollo mutuo.

Con esta idea surgieron alianzas en los distintos países con los mas destacados y representativos profesionales y criadores de los mismos.



PARAGUAY



HÉCTOR CÁCERES

Asesor de Ventas
+595 981 487 868

hectorcaceres@lastalas.com.py



LIC. NELSON SOTO

Administración
+595 985 369 231

info@lastalas.com.py



LIC. IGNACIO LLANO

Gerente
+595 981 454 666

ignaciollano1@gmail.com



Centro Genético Las Talas SA

Dirección: Km 16,5 - Ruta Transchaco

Mariano R. Alonso

Tel: +59521 756067

www.lastalas.com.py



Genética Global
el especialista en Carne



Genética Global



URUGUAY

En 2012 decidimos, incorporarnos de una forma directa al mercado Uruguayo, asociándonos estratégicamente con Veterinaria Bortagaray, mediante su apoyo y profesionalismo poder acercarnos a todos los productores, asesorándolos sobre nuestros reproductores, para optimizar el uso de los mismos.

Fundada en 1968, Veterinaria Bortagaray se ha impuesto en el mercado uruguayo de insumos agropecuarios como una empresa seria, responsable y con sólido respaldo profesional, reconocida por su amplia línea de productos veterinarios, en excelentes condiciones comerciales.



ADOLFO BORTAGARAY
(+598) 9973 6770

Veterinaria Bortagaray
Diag. Centenario 2330, Salto, Uruguay
Tel +598 47335254
Mail: genetica@bortagaray.com.uy



MATIAS SILVA
(+598) 9943 0088

Web: www.bortagaray.com.uy





Genética Global

el especialista en Carne



BRASIL



En Brasil se encuentra gran parte de nuestra batería genética por medio de la prestigiosa empresa SEXING TECHNOLOGIES BRASIL, que luego de recorrer numerosos centros y establecimientos en Argentina, y viendo tanto los toros padres como producción de los mismos optaron, por seleccionar un destacado grupo de toros de los más destacados de nuestra batería. Estando los mismos ya disponibles en Brasil. Nos enorgullece esta cooperación con tan destacada empresa, sabemos que será para mutuo crecimiento, y sobre todo para poder ampliar las propuestas genéticas en ambos países.

Es con inmenso placer, que acepte la propuesta de formar parte de este proyecto. No solo por el proyecto en si , tambien pensando en el gran desafío que es llevar Genetica Global a todo este inmenso Pais y fundamentalmente hacerlo de la mano de AMIGOS , de otra forma no aceptaria tamaño compromiso. Que mas se puede pedir TRABAJAR Y HACERLO CON AMIGOS ?.

LA CAUTIVA LTDA
RAÚL VICTOR TORRENT
Tel.: 005555 99780212
005555 34140264
Mail: raul@lacautiva.com.br





Genética Global
el especialista en Carne



Genética Global

COLOMBIA



Genética Global Colombia durante los últimos años se ha enfocado en la selección de animales que hereden a sus crías tanto puras como comerciales, características deseables en la producción como alta fertilidad, ganancias de peso en todas sus etapas fisiológicas, rendimientos en canal y calidad de carne.

Dichas características se han visto muy evidenciadas en el cruzamiento con el ganado Brahmán y razas criollas en nuestro país, dándole un valor agregado a la rusticidad de nuestro hato base; queremos invitarlos a que optimicen sus producciones de nuestra mano, siempre con un trabajo conjunto donde el objetivo final sea una excelente producción, y por supuesto grandes ganancias para su empresa ganadera.

El mundo día a día exige mejor calidad de carne, y todos nuestros toros traducen su producción en ganados de mejor calidad carnicera, teniendo en cuenta que el medio ya reconoce dicha carne, bonificando los productores que tienen la valentía de ser mejores en un medio tan competido.



DANIEL LONDOÑO CARTAGENA

Zootecnista
Gerente Comercial
Cel: 321 781 7133



CARLOS HERNÁNDEZ CORREA

Socio
Cel: 311 340 0137



SR. RICARDO BEDOYA

Socio
Cel: 310 463 6353

SRA. MARÍA DEL ROCÍO ZAPATA

(Semen Zorrillos)
Cel: 310 263 9963
Distribuidora

SR. MAURICIO RAMÍREZ

(Actual Biotec)
Cel: 313 659 1656
Distribuidor

Web: www.geneticaglobalcolombia.com





Genética Global

el especialista en Carne

Amigos criadores:

Nos encontramos una vez más, muy gratamente como todos los años acercándole a ustedes la edición 2017/2018 del catalogo de toros, padres de Genética Global. Es un momento muy especial, ya que en el ponemos el trabajo realizado durante el año, el seguimiento de nuestros toros padres, recopilación de datos y la estricta selección de los nuevos padres que ingresarán al centro. Creemos que hay un equilibrio, donde los "toros líderes" de cada raza conviven en armonía con los "toros nobles" y los "toros nuevos"; los cuales darán que hablar en esta campaña. A su vez confirmar que muchos de los toros líderes del mercado, más buscados, comentados y usados del país están en Genética Global.

Luego de transitar gran parte de la última década bajo un paradigma difícil, los que nos dedicamos a la ganadería lo sabemos muy bien, hoy se avistan nuevas condiciones que nos predisponen a seguir trabajando como hasta ahora pero con las expectativas renovadas. La producción pecuaria es nuestro negocio, y sabemos de lo importante que es seguir produciendo e incorporando genética a sus rodeos, por eso los invitamos a hojear detalladamente esta gran batería de toros, donde tendrá a su disposición una gran oferta genética de alto valor. Estamos convencidos que le resultara de mucho interés y colaborará con su programa de mejoramiento genético.

Considero que las empresas que logran una posición sostenida a través del tiempo se deben en gran medida gracias a su grupo humano, hoy Genética Global presenta un equipo profesional de Distribuidores - Vendedores – Veterinarios – Administrativos que trabajan diariamente para que nuestros clientes y amigos logren resultados acordes al mercado y a sus necesidades de producción. Estamos presente a lo largo y ancho del país para resolver cualquier inquietud. Somos conscientes de donde estamos y a donde queremos ir, y lo vamos a lograr gracias a nuestro mayor pilar, la excelente calidad de nuestros reproductores.

Proveemos calidad, seguridad pero sobre todo confianza.

De nuestra parte hemos puesto lo mejor de nosotros. Pero quiero en estas líneas agradecerles a todos ustedes por el apoyo y confianza que nos siguen brindando año tras año.

Un fuerte abrazo

Sus inquietudes, sugerencias o consultas son siempre bienvenidas



GASTÓN DIRIBARNE
Coordinador Ventas
(011) 15 5104 7444

Administración Genética Global S. A.
Fray Justo Santa María de Oro 1766 (1414)
Ciudad Aut. Bs. As.
Tel / Fax: (011) 4770 9137/8/9
(011) 15 5104 7444

gdiribarne@geneticaglobal.com.ar / www.geneticaglobal.com.ar



Genética Global

el especialista en Carne

UN EQUIPO PROFESIONAL, INCENTIVADO Y CON MUCHAS GANAS DE COLABORAR CON USTED.

INCORPORADOS POR SU CONOCIMIENTO, REPUTACIÓN Y PROFESIONALISMO.

NO NOS INTERESA LLENAR PÁGINAS CON NOMBRES, FORMAMOS UN EQUIPO QUE REALMENTE FUNCIONA PARA APOYARLO.

BUENOS AIRES

Veterinaria Belgrano
Dr. Cesar Díaz
GRAL BELGRANO
TE: 02243 - 452026
Cel: 02241 - 15549263
E-mail: vetbel@s16.coopenet.com.ar

Francisco Machicote
BRANDSEN
Cel: 011 - 15 4054 3388
E-mail: fmachicote@geneticaglobal.com.ar
E-mail: franciscomachicote@yahoo.com.ar

Gaston Diribarne
LAPRIDA
TE: 02285 - 420417
Cel: 011- 15 5104 7444
E-mail: gdiribarne@geneticaglobal.com.ar

Matias Galizio
CONESA Pdo SAN NICOLAS
Cel: 011 - 15 3049 0984
E-mail: c-donfelix@hotmail.com

Miguel Juanicorena
CNEL. SUAREZ
011- 15 5933 4137
juanicorena@yahoo.com.ar

Hugo Victor
BAHIA BLANCA
0291- 15 6422643
011- 15 - 6799 1884
mvhugovictor@yahoo.com.ar

Veterinaria Sancti Spiritu S.A.
Bedatou y Asociados SH
BOLIVAR
(02314) 420243 - 428113
veterinaria@bedatouyassociados.com.ar

Veterinaria Gastellu
BARADERO
Med.Vet. Esteban Gastellu
Cel: 03329 - 15 520727
Tel: 03329 - 480923
E-mail: vetgastellupecos@hotmail.com

Sr. Lorenzo Garciarena
AZUL
Cel: 02281 - 15520325
vascogarciarena@gmail.com

Med. Vet. Luciano Correndo
STROEDER
Cel: 02920 - 15 327445
E-mail: lucianocorrendo@hotmail.com

Med. Vet. Federico Rapela
GENERAL PINTO
Cel: 011 - 15 58862481
E-mail: federicorapela@hotmail.com

Veterinaria Castro
ROJAS
Med. Vet. Carlos Castro
Cel: 02474 - 15 665011
E-mail: castro@yahoo.com.ar

Med. Vet. Omar Tarantino
9 DE JULIO
Cel: 02345 - 15 653851
E-mail: omartarantino@internueve.com.ar

Veterinaria TRT S.A.
MAR DEL PLATA
TE: 0223 - 4722540
ventas@trtsa.com.ar

LA PAMPA

Joaquín Hoven García
ATALIVA ROCA
Cel: 011-1532297750
E-mail: jghovengarcia@yahoo.com.ar

RIO NEGRO

Gambino Antonio
RIO COLORADO
Cel: 02931-15412375
E-mail: antogambino@hotmail.com

SANTA FE

Veterinaria VETAGRO
Línea Ganadera
RECONQUISTA
Med. Vet. Sr. Claudio Álvarez
TE: 03482-437702
Cel: 03482-15333194
E-mail: calvarez_vetagro@yahoo.com.ar

Agroveterinaria "El Lucero"
TOSTADO
Dr. Gerónimo Senn
TE: 03491-473622
Cel: 03491-15699767
E-mail: gsenn@tostado.com.ar

Veterinaria "San Ignacio"
LLAMBI CAMPBELL
Med Vet Elio Ignacio Reinares
TE: 03497 420162.
E-mail: ignarei2@hotmail.com

Med Vet Juan Ignacio Stratta
SANTA FE
TE: 0342-154215066
E-mail: nachostratta@hotmail.com

Med. Vet. Pablo Gramaglia
SAN CRISTOBAL
TE: 03408 - 422076
Cel: 03408- 15688565
E-Mail. pablogramaglia@hotmail.com

Veterinaria TRT S.A.
SANTA FE
TE: 0342 - 455 7214
ventas@trtsa.com.ar

Veterinaria TRT S.A.
VERA
TE: 03483 - 422098
ventas@trtsa.com.ar

Veterinaria TRT S.A.
TOSTADO
TE: 03491 - 470544
ventas@trtsa.com.ar

CORDOBA

Ing. Eduardo Busch Frers
JESUS MARIA
Cel: 03525 - 15483061
E-mail: negociosganaderos@coop5.com.ar

Veterinaria El Amanecer
CORONEL BAIGORRIA
Med. Vet. Ruben Marcle
TE: 0358 - 4882069
Cel: 0358 - 15 4190056
E-mail: ruben.marcle@hotmail.com



Genética Global

el especialista en Carne

SAN LUIS

Francisco Zavattieri
VILLA MERCEDES
TE: 02657 - 422541
Cel: 0351 - 153905499
E-mail: pancho_10@hotmail.com

MENDOZA

Servicio Integral Veterinario
SAN RAFAEL
Med. Vet. Saldeña, Gaston
Tel. Cel. 0260 - 4670846
0261 - 5950136
E-mail: siveterinario2@yahoo.com.ar

TUCUMÁN

Mikuy
SAN MIGUEL DE TUCUMAN
Sr. Antonio Palomo H
Cel: 0381 - 15 4479061
E-mail: mikuybalanceados@gmail.com
Ing. Zoo. Sebastian Sandoval
Cel: 0381 - 15 5094908
E-mail: ingsebastiansandoyal@gmail.com

FORMOSA

Med. Vet. Juan Ignacio Chiossone
MISION LAISHI
Cel: 03704-15360804
E-mail: juan_chiossone@hotmail.com

CyC Agropecuaria SRL
FORMOSA
Dr. Nestor Hugo Cuquejo
Cel: 03704-15 573612
E-mail: cycagropecuaria@hotmail.com

MISIONES

Matías Montoya
Cel: 03492 - 15682975
E-mail: mmontoya@abmix.com.ar

ENTRE RIOS

Veterinaria San Narciso
LA PAZ
Dr. Hernan Tafarel
TE: 03437 - 423301
Cel: 03437 - 15456967
Dr. Adolfo Sachi
Cel: 03437 - 15456968
E-mail: vetsannarciso@flytel.com.ar

Veterinaria Ahibe
GUALEGUAY
Med. Vet. Martín E. Ahibe

Cel: 03444-15500629
E-mail: martin_ahibe@hotmail.com

Med. Vet. Julio Gassman
FEDERAL
Cel: 03454-15490337
E-mail: lafiorentinaserver@hotmail.com.ar

Agropecuaria Mesopotamica
VILLAGUAY
Dr Alcides Bogao
Cel: 03455-15515622156
E-mail: agropecuaria@viguay.com.ar

Veterinaria "La Huella"
CONCORDIA
Med. Vet. German Moreno
Te: 0345 - 4213045
Cel: 0345-15 4056474
E-mail: germanmoreno82@hotmail.com

Veterinaria El Campo Agropecuaria
CONQUISTADORES
Med. Vet. Antonio Galli
Cel: 03456 - 15 433051
E-mail: elcampoagropecuaria@gmail.com

Agroveterinaria "La Esperanza"
SAN JAIME
Dr Cristian Muzzachiodi
Cel: 03458-15450336
Dr. Gustavo Muzzachiodi
Cel: 03458-15451337
E-mail: agrovvet@sanjaimedigital.com.ar

CHACO

Roberto Arjol
RESISTENCIA
Cel: 0362 - 15 4605536
E-mail: roberto@labsachaco.com.ar

Med. Vet. Jonathan Pinsolle
SAN MARTIN
Cel: 0379 - 15 4396435
E-mail: pinsovet@hotmail.com

Med. Vet. Jorge Leandro Lutz
CORONEL DU GRATY
TE: 03735-15536019
E-mail: jorgelutz@hotmail.com

Vet. Eduardo Fernandez Ruesta
R. SAENZ PEÑA
Cel: 0364 - 15 4689882
TE: 0364 - 4436799
E-mail: edujavierfer@hotmail.com

Veterinaria TRT S.A.
RESISTENCIA
TE: 0362 - 443 0470
ventas@trtsa.com.ar

CORRIENTES

Dr. Alejandro Zenon
GOYA
TE: 03777 - 422224 / 422056
E-mail: vaca_reta@yahoo.com.ar

Veterinaria Taragui
CORRIENTES
Dr. Hernan Torres Carmagnola
Sr. Fabian Torres Carmagnola
Tel. 0379-4459688
cel. 0379-4222223
Mail: veterinaria-taragui@hotmail.com

Veterinaria Borderes
SUC. CURUZU CUATIA
Dr. Germán Borderes
TE: 03774 - 423917
Cel: 03774 - 15419504
E-mail: curuzú@vetborderes.com.ar

Veterinaria Borderes
SUC. MERCEDES
Dr. Adrián Morel
Sr. Nicolás Martínez
TE: 03773 - 421128
Cel: 03774 - 15419514
E-mail: mercedes@vetborderes.com.ar

Veterinaria Borderes
SUC. LA CRUZ
Sr. Alejandro Fonseca
Cel: 03774 - 15419507

Servicios Ganaderos el Moro
ALVEAR
Med. Vet. Jorge De La Torre
TE: 0379 - 4427533
Cel: 0379 - 15 4727624
E-mail: veterinariaelmoro@gmail.com

CHUBUT

Dr. Damian Luchetti
GDOR COSTA
TE: 02945 - 491257
Cel: 02945 - 15696181
E-mail: dluchetti@infovia.com.ar

Dr. Jorge Gomez Castañon
ESQUEL
TE: 02945 - 455550
Cel: 02945 - 15412857
E-mail: veterinariaelsol@speedy.com.ar

NEUQUEN

Sergio Aravena
CENTENARIO
(0299) 15 4387129
herefordsergio@gmail.com



los mejores acuerdos comerciales para tu campo.



¡Comprá hoy y pagá en un año!
Consulta productos incluidos y condiciones especiales con tu proveedor.





Venta y distribución de nitrógeno Líquido.

Más de 35 años abasteciendo a grandes empresas, consultorios, medicina científica, laboratorios, y centros de inseminación artificial.

Venta de Termos Criogénicos



47 Litros



35 Litros



20 Litros

Oficina comercial Cañuelas

[02226] 422099

[02226] 15515709



Consulte por ventas y distribución.

mail: nitrogenomalcorra@speedy.com.ar



Genética Global
el especialista en Carne



ANGUS





QUEBRANTADOR

LA NOBLEZA HECHA TORO



Sin dudas estamos frente a un ícono de la Raza. Un Padre que ha dado todo de sí, cuya nobleza se traduce en resultados altamente productivos.

- ★ Padre del año Angus 2015 y 2016 por actuaciones de sus hijos en exposiciones.
- ★ Más de 3500 crías en el Era que lo convierten en el padre de mayor cantidad de crías aportadas al programa en los últimos 7 años.
- ★ Récord histórico de más de 180,000 dosis comercializadas en las diferentes zonas del país y mercosur.
- ★ 10 años ininterrumpidos congelando semen de gran calidad en tres centros genéticos diferentes.
- ★ Récord de más de 35 hijos congelando semen para los centros más importantes del país y Mercosur.

HIJOS EN LAS PISTAS 2016



TITINA Gran Campeón Hembra Palermo 2016.



RP 1604 Gran Campeón Macho exposición Nacional de primavera 2016.



RP 1749 Gran Campeón Ternera Exposición Nacional del Ternero 2016.



Reservado Gran Campeón Ternera Exposición Nacional del Ternero 2016.



RP 1772 Tercer Mejor Ternero Exposición Nacional del Ternero 2016.



QUEBRANTADOR

RUBETA 4444 QUEBRANTADOR T/E

NACIÓ: 01/09/05

RP: 4444

HBA: 751141



**ÚLTIMAS
DOSIS
DISPONIBLES**

Foto tomada a los 2 años de edad.

TN BAR EMULATION EXT

CHAMPION HILL TECUMSEH

CHAMPION HILL BLACBIRD 33

TRES MARIAS 5839 QUEBRACHO T/E

TRES MARIAS 6700 QUEBRA 5854

TRES MARIAS 5854 GCAN 4844 KATE

PN: 37 kgs **PD:** 300 kgs **P18M:** 640 kgs

PF: 1050 kgs **CE:** 44 cm **FRAME:** 6

CRIADOR: RUBETA SA

PROPIETARIO: RUBETA SA Y BOTOTÍ PICU



Fuente	en kilos								
	GEST	PN	PD	PF	AM	CE	AOB	GD	GI
dep's	0,2	1	8,4	28,7	-1	1	-1,6	0,1	-0,1
% prec.	98	99	99	99	96	99	99	99	99
prom	-0,2	0,0	5,9	17,9	0,4	1,0	0,5	0,2	0,0

TORAZO DE ALTO NIVEL, DEJÓ Y SIGUE DEJANDO SU MARCA.

El toro del que habla toda Latinoamérica. Un torazo de alto nivel. Atención criadores de colorado, si usted no lo usó no se pierda esta joya genética histórica, Quebrantador es el puente genético para poder incorporar a N BAR Emulation EXT y la línea Emulation (la más famosa en producción de hembras de la historia de la raza) a sus vacas coloradas. A este importante ítem sumele un torazo clasado, ancho, profundo y correcto. Cerrando esta imperdible oferta genética con el respaldo de una madre de alto nivel y varios hermanos del mismo flushing muy parejos con hembras que ya están en el programa de T/E de La Rubeta. Un toro ideal para el angus colorado y también para el negro, ya que sobre vacas negras produce terneros de ese color.

Quebrantador fue Campeón Ternero Menor en 2006 y Reservado Gran Campeón en Palermo 2008.

Sus crías se destacan por su clase, armonía, ancho, profundidad y moderación.

Sus crías son líderes tanto en los centros de inseminación, como en las pistas, los remates y en el campo.

No deje de usarlo, los resultados están a la vista.



HERMANO



NACIÓ: 18/07/15
RP: 83
HBA: 824374

LA REFORMA PODEROSO 83



TRES MARIAS 7031 CACHAFAZ 6556 T/E

ANQUOR 473 CACHAFAZ T/E

LA LEGUA CREDITO 8310

TRES MARIAS 6301 ZORZAL T/E

HYLINE VICKY 0543 T/E

RUBETA VICKY 4351 RENATA T/E

PN: 34 kgs **PD:** 270 kgs **P18M:** 700 kgs

PF: 850 kgs **CE:** 39 cm **FRAME:** 5

CRIADOR: ZEBERIO HNOS S.A.

PROPIETARIO: GENETICA GLOBAL Y LA AURORA



Fuente	en kilos								
	GEST	PN	PD	PF	AM	CE	AOB	GD	GI
dep's		0,3	7,1	19		0,3			
% prec.		54	54	54		60			
prom		-0,2	0,0	5,9		1,0			

ATENCION A ESTA NUEVA PROMESA RODEADA DE SANGRE DE CAMPEONES

Hermano fue tercer mejor 2 años menor de la exposición nacional de otoño 2017, donde nos cautivo por su clase, corrección, musculatura, estructura y sobre todo con un pedigree de lujo.

Su padre es fruto de un embrión vendido por la Cabaña San Jose de Lagrande a Anquor SA, quien resultara Campeón ternero mayor y tercer mejor ternero de Palermo 2012, propio hermano de Terminator, combinando por el lado paterno un pedigree excepcional, cachafaz x la legua 8310, quien fuese madre del año en el 2008 y la madre de ATREVIDA Gran campeón Hembra Palermo 2008 entre otros.

Siguiendo con esta joya Genetica, por el lado materno, su madre (Zorzal en la enorme Rubeta Vicky 4351), propia hermana de Societaria, Gran Campeón Nacional e hija de Retrato (RP 3257), la donante N° 1 de La Rubeta por años



Su hermana materna vendida en \$ 335.000 por el 50% en el remate La Juanita 2017



Terminator propio hermano de su padre.



EURO

NACIÓ: 19/09/11
RP: 1110
HBA: 792589

ERRE TE 383 CONDOR EURO T/E



TRES MARIAS 6301 ZORZAL T/E

BENJAMIN 1547 ZORZAL LIDER

LA LEGUA LIDER 8174 BELLE

RUBETA 3910 GRINGO T/E

ERRE TE 27 GRINGA TOLUCA -T/E-

ERRE TE 3241 ESCRIBANA BROMISTA - T/E-

PN: 40 kgs PD: 322 kgs P18M: 771 kgs

PF: 980 kgs CE: 44 cm FRAME: 5

CRIADOR: TERRAGARBA SA

PROPIETARIO: TERRAGARBA SA, RUBETA SA, AGROCIAM SA
FRIGORIFICO MODELO SA Y CARLOS OJEA
RULLÁN

Fuente  en kilos

	GEST	PN	PD	PF	AM	CE	AOB	GD	GI
dep's	-1,4	0,3	3,8	12,5	4,8	1,4	-0,7	0,4	0,2
% prec.	85	98	98	90	71	93	92	93	93
prom	-0,2	0,0	5,9	17,9	0,4	1,0	0,5	0,2	0,0

RESERVADO GRAN CAMPEÓN MACHO PALERMO 2014

Fenotipo perfecto, pedigree intachable, epds balanceados, hacen a EURO la combinación ideal.

Euro tiene todo lo que buscamos en un toro Angus superior. Gran calidad racial, corrección estructural, condiciones carniceras, buenos números, un pedigree equilibrado y de gran respaldo genético. Hijo de Cónдор, con mucha clase y un cogote con las dimensiones ideales para producir hembras femeninas sin perder masculinidad en los machos.



DON EMILIO como Tercer Mejor toro Palermo 2016 siendo un ternero y precio récord en la historia de Angus, vendido el 50% en \$ 710.000 en el Remate de Tres Mariás de Gutierrez



Su primer Hija, se consagro Gran Campeón Hembra Nacional de Otoño 2016 de Cab. San Jose de Lucas Lagrange.



PURA SANGRE



NACIÓ: 03/01/16
RP: 7487
HBA: 839639

RUBETA 7487 PURA SANGRE T/E



Foto tomada a los 17 meses de edad.

TRES MARIAS 6301 ZORZAL T/E

COSENZA DON ROBERTO 338 T/E

COSENZA FACONERA SANF 39 T/E

SAV BISMARCK 5682

RUBETA FONTANA 6207 T/E

RUBETA 3873 FONTANA T/E

PN: 38 kgs PD: 300 kgs P18M: 715 kgs

CE18M: 42 cm FRAME: 4

LA CONTINUACION DE DON ROBERTO

Cuando empezamos a ver la producción de Don Roberto nos fijamos la meta de incorporar algún hijo que siga su legado. La verdad que habernos encontrado a Purasangre fue algo soñado. Este joven toro además es hijo de la Notable Rubeta Fontana 6207, la vaca N° 1 en la actualidad de La Rubeta. Gran calidad, capacidad corporal, corrección acompañados de índices muy buenos en destete y habilidad materna que aseguran la producción de este gran proyecto.

CRIADOR: RUBETA SA

PROPIETARIO: RUBETA SA Y GENETICA GLOBAL SA

Fuente	en kilos								
	GEST	PN	PD	PF	AM	CE	AOB	GD	GI
dep's	0,6	9,8		1,2					-0,1
% prec.	64	5		5					5
prom	0,0	5,9		0,4					0,0



6207 su madre, RC Vaq Menor Palermo 2013, donante N°1 actualmente en La Rubeta.



7567 su propia hermana



DON ROBERTO

COSENZA DON ROBERTO 338 T/E

NACIÓ: 23/03/11
RP: 338
HBA: 801442



TRES MARIAS 5887 HORNERO-
TRES MARIAS 6301 ZORZAL-T
TRES MARIAS 4850 WIND EXT
SANFER PERFORMA 941
COSENZA FACONE RA SANF 39-
SANFER VENTA J24 PER 1072

PN: 40 kgs PD: 337 kgs P18M: 765 kgs
PF: 1020 kgs CE: 42 cm FRAME: 5.1

CRIADOR: CURACÓ S.A.
PROPIETARIO: CURACÓ S.A.

Fuente  en kilos

	GEST	PN	PD	PF	AM	CE	AOB	GD	GI
dep's	0,8	0,7	9,3	29,8	0,2	1,2	0,7	0,1	-0,1
% prec.	84	97	97	88	66	93	84	84	84
prom	-0,2	0,0	5,9	17,9	0,4	1,0	0,5	0,2	0,0

FENOTIPO IMPONENTE DONDE SE DESTACA SU GRAN CALIDAD RACIAL, LARGO, PROFUNDIDAD, CORRECCIÓN, ANCHO, FUNCIONALIDAD Y EXCELENTES TESTÍCULOS Y FERTILIDAD.

Rodeado por un pedigree excepcional, sin duda uno de los mejores hijos de Zorzal, sobre la 39 (dos años seguidos 2º madre del año de la raza) y nieto de la vaca fundadora de la cabaña, Sorpresa, de la cual desciende el 75% del plantel de Curacó. Propio hermano de de Jacinto, dos veces Reservado Gran Campeón Macho de Palermo 2012- 2013 y gran padre.

Sus propias hermanas son las donantes líderes de la cabaña, con cuyas primeras crías obtienen La Gran Campeón Hembra Nacional del Ternero 2014 y Lote Reservado Gran Campeón.



Su primer hijo tercer mejor toro palermo 2015 de Curaco S.A.



Lote Campeón Ternero Menor y Lote Reservado Gran Campeón de Los Pamperos.



DON ANTONIO

SANTA SERGIA AMIGO MANDARIN 2916

NACIÓ: 27/06/11
RP: 2916
HBA: 789212



TRES MARIAS 7031 CACHAFAZ

LUCQ 83 CC BOOM T/E

LA LEGUA CANYON 8690 BOOM T/E

SANTA SERGIA MISTERIO JUMBO

SANTA SERGIA YUYITA MANDARIN

SANTA SERGIA PIONERA YUYO

PN: 36 kgs PD: 240 kgs P18M: 638 kgs

PF: 870 kgs CE: 43 cm FRAME: 4.5

CRIADOR: CABAÑA SANTA SERGIA

PROPIETARIO: CABAÑA SANTA SERGIA

Fuente

en kilos

	GEST	PN	PD	PF	AM	CE	AOB	GD	GI
dep's	0,1	0,2	9,1	29,2	-1,6	1,5	1	0	0
% prec.	86	93	92	76	58	81	76	77	78
prom	-0,2	0,0	5,9	17,9	0,4	1,0	0,5	0,2	0,0

UN COLORADO CON PEDIGREE TOTALMENTE ABIERTO.

Don Antonio nos impresionó por su balance y calidad.

Su padre, Amigo; dio en su corto tiempo de vida un excelente fenotipo, uniformidad, volumen y músculo. Vemos a Don Antonio como su más destacado hijo. La Santa Sergia Yuyita Mandarin; su madre, una de las más importantes donantes de Santa Sergia.

Esta combinación de sangres diferentes hacen de Don Antonio una importantísima elección para abrir los pedigrees.



Amigo, padre de Don Antonio



Hijo precio máximo remate Santa Sergia 2016.



GUITARRERO

TRES MARIAS 9823 GUITARRERO T/E

NACIÓ: 05/03/13

RP: 9823

HBA: 813633



TRES MARIAS 5839 QUEBRACH

TRES MARIAS 6241 PAYADOR-

TRES MARIAS 5570 MARIAS 2

RED FINE LINE MULBERRY 26

TRES MARIAS 8898 MULBERRY

TRES MARIAS 6556 QUEBRA 5

PN: 34 kgs **PD:** 222 kgs **P18M:** 574 kgs

PF: 940 kgs **CE:** 43 cm **FRAME:** 5.1

CRIADOR: TRES MARIAS

PROPIETARIO: TRES MARIAS , SERGIO AMUCHATEGUI.
JUAN GARCÍA Y ARANDU S.A.



Fuente	en kilos									
	GEST	PN	PD	PF	AM	CE	AOB	GD	GI	
dep's		0,4	9,5	32	-0,6	0,6	4,2	0	0	
% prec.		64	64	62	59	64	64	64	64	
prom		0,0	5,9	17,9	0,4	1,0	0,5	0,2	0,0	

UN NUEVO PADRE COLORADO EN LA RAZA.

Su pedigree, calidad, largo, profundidad y volumen hacen de este toro una herramienta indispensable en el Angus colorado.

Su muy buscado padre Payador, combinado en La Tres Marías 8898 Mulberry hija de La Jefa (Tres Marías 6556) la vaca número uno de las vacas coloradas en el mundo. La jefa a su vez hija de la legendaria Secretaria por Quebracho. Todas las crías de esta familia, multicampeones en todas las pistas de Sudamérica, con muy buenos resultados en todos los campos.

Guitarrero en 2015 fue usado en la mayoría de las vacas coloradas más importantes de Tres Marías, Arandu S.A. y Aitue.



Payador, su muy buscado padre.



Guitarrero de frente.



FELIPE

CLM LA JUANITA FELIPE 0796 T/E

NACIÓ: 02/10/14
RP: 0796
HBA: 829472



© Daniel Sempé

BENJAMIN 1547 ZORZAL LIDER

ERRE TE 383 CONDOR EURO T/E

ERRE TE 27 GRINGA TOLUCA -T/E-

TC FREEDOM 104

HYLINE FREEDOM 0501-T/E-

RUBETA VICKY 4351 RENATA-T/E-

PN: 33 kgs PD: 322 kgs PA: 810 kgs

PF: 1050 kgs CE: 44 cm FRAME: 5.8

NO SE PIERDA UNO DE LOS TOROS DE MAYOR IMPACTO EN LOS PRÓXIMOS AÑOS

Un toro sumamente armonioso, con un balance excepcional en todo, corrección, estructura, desplazamiento, músculo, EPDS ideales, y un pedigree intachable.

La primer generación del tan demandado EURO combinado con una de las donantes Elites de Los Murmullos, hija de la gran Rubeta 4531 propia hermana de Societaria y Gran Campeona Nacional, hija a su vez de Widespread X Retrato.

Sus EPDS tienen la curva ideal bajo peso al nacer, con alto peso al destete y al año.

Súmesese a las cabañas líderes que ya van a usarlo masivamente en esta campaña.

CRIADOR: CARLOS OJEA RULLÁN

PROPIETARIO: CARLOS OJEA RULLÁN, ESTAB. LA NEGRA SA, AGROCIAM SA, CAB. DON ROMEO, LA INVERNADA, GENETICA GLOBAL SA, AGROSERVICIOS LATISANA SA Y CAB. LA VALERIA

Fuente	en kilos								
GEST	PN	PD	PF	AM	CE	AOB	GD	GI	
dep's	-0,2	6,7	25,3	4		-0,4	0,2	0	
% prec.	64	64	58	50		5	5	5	
prom	-0,2	0,0	5,9	17,9	0,4	0,5	0,2	0,0	



Euro, su padre.



PUÑAL

RUBETA BOMBAZO 6789 -T/E-

NACIÓ: 12/09/13
RP: 6789
HBA: 810883



Probado en
Vaquillonas
18 meses

O C C HEADLINER 661H

RUBETA 4980 BOMBAZO-T/E

RUBETA 3414 BOMBA-T/E-

NICHOLS PERFORMA D162

RUBETA RETRATO 5056 RENATITA-T/E-

RUBETA 3257 RETRATO-T/E-

PN: 36 kgs PD: 396 kgs P18M: 794 kgs

PF: 980 kgs CE: 43.4 cm FRAME: 4.4

UN FUTURO PADRE DE EXCEPCIÓN. UN BOMBAZO CON FÍSICO PARA PRODUCCIÓN A CAMPO Y PARA ALTA COMPETENCIA .

Desde ternero fue líder en su camada de La Rubeta, y continuó consolidándose, convirtiéndose hoy en un Padre destacado. Dueño de un físico muy bien balanceado, de muy buena musculatura, y de mucha calidad en su cabeza, Deps realmente impecables, neutro al nacimiento, con gran crecimiento al destete y peso final, muy buena CE, y Área de Ojo de Bife en el 1% de la raza, para complementar fenotipo y números sin fisuras. Gran familia materna, su madre Renatita 5056 es la mejor hija de Retrato (Donante estrella) en producción y se consolida como una de las mejores donantes de la nueva generación en La Rubeta.

CRIADOR: RUBETA S.A.

PROPIETARIO: GENÉTICA GLOBAL S.A. Y RUBEN PAEZ

Fuente  en kilos

	GEST	PN	PD	PF	AM	CE	AOB	GD	GI
dep's	0	0,2	5,1	22	3,9	2,9	6,7	0,2	0,1
% prec.	63	76	71	64	61	74	70	70	70
prom	-0,2	0,0	5,9	17,9	0,4	1,0	0,5	0,2	0,0



6289, su propia hermana.



5056, Renatita su madre.



MODERADO

NACIÓ: 17/07/11

RP: 89

HBA: 792298

DON NESTOR 89 QUEBRANTADOR 24 T/E



CHAMPION HILL TECUMSEH

RUBETA 4444 QUEBRANTADOR - T/E-

TRES MARIAS 6700 QUEBRA 5854

AGROMELU 2494 CITATION BOOM

DON NESTOR 24 IMPACTO 798 -T/E-

GUE GLEN FLECHA - T/E-

PN: 34 kgs PD: 341 kgs P18M: 730 kgs

PF: 920 kgs CE: 43 cm FRAME: 5.2

CRIADOR: MONINO S.A.

PROPIETARIO: GENÉTICA GLOBAL S.A. Y
OJEA RULLAN GENÉTICA

Fuente 

en kilos

	GEST	PN	PD	PF	AM	CE	AOB	GD	GI
dep's	0	0,9	7,9	32	-2,5	0,6			
% prec.	60	81	76	66	52	58			
prom	-0,2	0,0	5,9	17,9	0,4	1,0			

EL MÁS DESTACADO HIJO COLORADO DEL GRAN QUEBRANTADOR.

Profundo, clasado, ancho, correcto y muy balanceado en todas sus líneas.

Pedigree altamente productivo y consistente. Su madre, hija del muy requerido Impacto, es imponente y con una numerosa y excelente producción. Ella tiene tres hermanas excelentes, y Moderado tiene seis propios hermanos de gran nivel; uno de estos Cartucho, fue adquirido por La Rubeta para padre de cabaña.

No deje de probarlo, una opción en colorados de las que no abundan.



Surangus Peacha 01976, su hija vendida en \$245.000 Remate La Juanita 2016.



Surangus Blackcap 01970, su hija vendida en \$ 235.000 Remate La Juanita 2016.



DON PANCHO

AITUANGUS 165 DON PANCHO T/E

NACIÓ: 01/08/11
RP: 165
HBA: 795200



DON JOSÉ 176 MAXI-T/E-

TRES MARÍAS 8155 CANDELERO

TRES MARÍAS 7358 LA ANDRIA

TRES MARÍAS 6301 ZORZAL - T/E-

TRES MARÍAS 7836 ZORZAL 5

TRES MARÍAS 5214 TORCAZA -T/E-

PN: 40 kgs PD: 336 kgs P18M: 710 kgs

PF: 1020 kgs CE: 45 cm FRAME: 5

UNO DE LOS PRIMEROS Y MAS DESTACADOS HIJOS DE CANDELERO.

Nos impactó muchísimo su producción por su uniformidad, calidad racial, facilidad de engorde y musculatura. El toro fue usado masivamente en rodeos tanto controlados como generales y se nota su prepotencia genética imprimiendo todas sus características sobre todo tipo de vacas.

Todo esto avalado con un pedigree soñado de Candelerero, el nuevo padre Nro uno de Tres María, y su madre hija de Zorzal uno de los toros más nobles de la raza.

Un padre para usar masivamente.

CRIADOR: FUENTE DANIEL RENE

PROPIETARIO: ERRAZU Y CIA

Fuente	en kilos									
	GEST	PN	PD	PF	AM	CE	AOB	GD	GI	
dep's	-0,1	0,9	5,7	10,4	0,5	0,3	0	0,1	0	
% prec.	59	76	77	62	60	62	22	22	22	
prom	-0,2	0,0	5,9	17,9	0,4	1,0	0,5	0,2	0,0	



Zorzal su bisabuelo materno.



Candelerero, su padre.



COWBOY CUT

RED LAZY MC COWBOY CUT 26U

NACIÓ: 10/02/08
RP: 26U
HBA: 795893



RED LAZY MC SMASH 41 N

RED LAZY MC STOUT 30 S 1343852

RED LAZY MC SCYTHIA 78N

LAZY MC WOELDWIDE 5K

RED LAZY MC STAR 185M 1136455

RED LAZY MC STAR 100J

PN: 41 kgs

PF: 920 kgs CE: 42 cm

CRIADOR: LAZY MC

PROPIETARIO: LAZY MC



Fuente	en kilos									
	GEST	PN	PD	PF	AM	CE	AOB	GD	GI	
dep's	0,3	0,9	10,2	36,1	5,7	2,2	1,6	0,3	0,2	
% prec.	74	96	96	88	61	92	90	90	90	
prom	-0,2	0,0	5,9	17,9	0,4	1,0	0,5	0,2	0,0	

GRAN PRODUCCIÓN EN CANADA, USA Y AHORA EN ARGENTINA.

Atención a un nuevo padre colorado que ya es una realidad en Canadá, U.S.A. y genera gran expectativa en Argentina. Cowboy Cut fue Gran Campeón en Edmonton, Reservado Gran Campeón en Denver y Campeón Ternero en el Congreso Mundial Angus y Gran Campeón de la N.I.L.E.

Imponente fenotipo de gran calidad racial, ancho de lomo, profundidad, músculo y excelente testículos. A esto súmele excelentes Dep's y lo más importante pedigree abierto!!!

Algunos premios obtenidos por sus hijos: Gran Campeón Macho Louisville 2012, Rvda. Gran Campeón Hembra Denver 2012 y Rvda. Gran Campeón Hembra Junior 2013.



Hija en La Rubeta.



Hijo en La Rubeta.



MUÑECO



NACIÓ: 01/10/15
RP: 7403
HBA: 828841

RUBETA 7403 MUÑECO T/E



Foto tomada a los 19 meses de edad.

DON JOSE 176 MAXI T/E

TRES MARIAS 8155 CANDELERO T/E

TRES MARIAS 7358 LA ANDRIA T/E

RUBETA 4444 QUEBRANTADOR T/E

RUBETA MEDUSA 5759 T/E

LA LEGUA PIRATA 8388 MEDUSA T/E

PN: 35 kgs PD: 310 kgs P18M: 693 kgs

CE18M: 38 cm FRAME: 4.4

FUTURO DE CALIDAD - IDEAL PARA PRODUCCIÓN COMERCIAL

El Reservado campeón ternero menor de la exposición nacional de otoño 2016. Cuando lo vimos en la pista nos impactó mucho su clase, calidad racial y musculatura por su corta edad de 8 meses y decidimos observarlo como seguía en su evolución este joven toro y hoy podemos confirmar que se convirtió en una oferta de gran valor que ponemos a disposición de los criadores y productores comerciales más exigentes.

Hijo del reconocido Candelerero de Tres Marías sobre la una de las donantes favoritas de La Rubeta como la 5759, descendiente de la familia de las medusas de La Legua. La 5759 a su vez le a dado grandes satisfacciones con diferentes padres, obteniendo el precio máximo en su remate en el 2016 con una vaquillona, demostrando que MUÑECO tiene una gran solidez por el lado materno. Bien moderado, blando, súper mantenido, buen desplazamiento, mucha clase y calidad racial con números de DEP'S muy destacados para PD, PF, AM y AOB.

CRIADOR: CABAÑA SANTA LUISA Y RUBETA S.A.
PROPIETARIO: CABAÑA SANTA LUISA Y RUBETA S.A.

Fuente



en kilos

	GEST	PN	PD	PF	AM	CE	AOB	GD	GI
dep's	0,4	9	26,5	2,2	1,1	1,3	0,4	0,1	
% prec.	64	64	64	62	64	5	5	5	
prom	0,0	5,9	17,9	0,4	1,0	0,5	0,2	0,0	



Muñeco como Reservado Campeón Ternero Menor Otoño 2016.



6847, su hermana materna. Precio máximo remate La Rubeta 2016.



BOMBAZO

RUBETA 4980 BOMBAZO T/E

NACIÓ: 11/06/07
RP: 4980
HBA: 762408



Probado en
Vaquillonas
18 meses

ÚLTIMAS
DOSIS
DISPONIBLES

O C C EMBLAZON 854E

O C C HEADLINER 661H

O C C JUANADA 858F

LEACHMAN SAUGAHATCHEE 3000C

RUBETA 3414 BOMBA T/E

PRETAL 1896 HEIDI LANDMARK T/E

PN: 38 kgs PD: 371 kgs P18M: 808 kgs

PF: 940 kgs CE: 41 cm FRAME: 4.6

CRIADOR: RUBETA S.A.

PROPIETARIO: RUBETA S.A. Y

ESTABLECIMIENTOS LA NEGRA S.A.

Fuente  en kilos

	GEST	PN	PD	PF	AM	CE	AOB	GD	GI
dep's	-0,4	0,1	2,7	2,9	4,2	0,8	2,8	-0,1	-0,1
% prec.	94	99	99	96	89	98	97	97	97
prom	-0,2	0,0	5,9	17,9	0,4	1,0	0,5	0,2	0,0

EL MAS DESTACADO HIJO DE LÍDER

Bombazo sigue superando todas las expectativas en base a su producción. La primera generación en La Rubeta es excelente. Sus crías en pedigree y Puro Controlado lo muestran como un consistente productor de animales muy precoces y productivos.

Torazo por donde se lo mire. Ancho, profundo, correcto y muy musculoso. Hijo de Líder en la Bomba, gran donante hija de Bombón y nieta de la inmortal Heidi 1070.

Ideal para hacer toros puros controlados, vaquillonas, novillos y madres generales altamente productivas. Atención criadores eficientes. Imperdible!!!



La Juanita Secretaria 224 T/E, precio máximo, \$ 330.000 por el 50%.



6359 su hija.



CORAJE

CONCE COURAGE 572 CORAJE

NACIÓ: 22/03/15
RP: 572
HBU: 139185



CONNEALY CONFIDENCE 0100

CONNEALY COURAGE 25L

HBU T 007288

MODELO MODELO 1559 M. 876/1751

MODELO M 1751/2156

HBU 0090575

PN: 38 kgs **P18MESES:** 708 kgs
PF: 820 kgs **CE:** 39 cm **FRAME:** 4

RESERVADO CAMPEÓN JUNIOR PRADO 2016

Recomendado para vaquillonas.

Realmente una masa de carne , con excelente desplazamiento y CE. Su abuelo paterno es Tapado , un gran padre de Modelo.Genetica de moderado a chico frame y blando de engorde por arriba y abajo.

Atención sus DEPs: 10 % sup para PD y 1-5 % sup para: LECHE, P18M,AOB , MARBLING y GRASA. Su DEP de CE se ubica en el 20 % sup.

CRIADOR: FRIGORIFICO MODELO (UY)
PROPIETARIO: FRIGORIFICO MODELO (UY)

	en kilos								
	GEST	PN	PD	PF	AM	CE	AOB	GD	GI
dep's		0,7	14,22	31,16	4,87	0,56	2,124	0,424	0,215
% prec.		29	27	16	14	14	14	14	12



Coraje.



HD

TRES MARIAS 9871 HD T/E

NACIÓ: 25/06/13
RP: 9871
HBA: 812686



OCC DISCOVERY 918D

STRATUM 1333 CREDITO DISC

BLACK PRINCESS 7480 PULY

TRES MARÍAS 5887 HORNERO-

TRES MARÍAS 6990 HORNERO

TRES MARÍAS 6116 CRY 4850

PN: 40 kgs **PD:** 314 kgs **P18M:** 675 kgs

PF: 970 kgs **CE:** 44 cm **FRAME:** 5.7

CRIADOR: TRES MARÍAS

PROPIETARIO: TRES MARÍAS, SERGIO AMUCHATEGUI,
JUAN GARCÍA Y ARANDU S.A.



Fuente	en kilos								
	GEST	PN	PD	PF	AM	CE	AOB	GD	GI
dep's	1	9,4	34,5	3,5	2,1	0,3	0,6	0	
% prec.	80	75	67	65	74	68	68	69	
prom	0,0	5,9	17,9	0,4	1,0	0,5	0,2	0,0	

EL MÁS IMPORTANTE HIJO DE CRÉDITO DE LA ACTUALIDAD

El toro es bien balanceado, muy bien aplomado, y sumamente expresivo. Mucha calidad, acompañada de una fuerte musculatura, con muy buena culata, pero suave en la paleta.

Todo esta armonía abalada por un pedigree único, ya que es hijo de Crédito, en la Tres Marías 6990, la donante más importante de Tres Marías, la única vaca en dar 2 Bi Grandes de Palermo madre de Areia, Federal y numerosos hermanos/as con grandes galardones en todas las pistas de Sudamerica. Su tatarabuela por madre es nada menos que la madre de Zorzal (4850), eterna ganadora del ranking de madres. Toda esta carga genética nos garantiza una producción pareja y muy destacada.

Fenotipo ideal, EPDS perfectos y genética muy sólida = producción garantizada.



Federal.



Areia.



COMPLETO

NUEVO

NACIÓ: 03/05/15

RP: 03119

HBA: 828410

SURANGUS COMPLETO 03119-T/E-



© Daniel Sempé



G A R GRID MAKER

S A V BISMARCK 5682

S A V ABIGALE 0451

NICHOLS PERFORMA D162

SURANGUS HORIZONTE 0558

LEACHMAN BLACKBIRD 0272-T/E/I-

PN: 30 kgs PD: 296 kgs P18M: 790 kgs

PF: 920 kgs CE18M: 43 cm FRAME: 5

UNO DE LOS TOROS MÁS COMPLETOS PRODUCIDOS EN SURANGUS.

El último hijo de una de las grandes vacas de la historia de Surangus y su padre el famoso S A V Bismarck, líder en facilidad de parto y producción de hembras funcionales y productivas.

Clasado, profundo, muy completo, ancho con excelentes testículos muy funcionales y productivos.

Sus deps son practicamente perfectos, con su -0,7 al nacer y +40,2 para peso final y siendo su peso al nacer de 30 kilos demuestran su excelente curva de crecimiento.

Sin duda el toro más "completo" no deje pasar la oportunidad de usarlo.

CRIADOR: SURANGUS SA

PROPIETARIO: SEXING TECHNOLOGIES DO BRASIL

Fuente en kilos

	GEST	PN	PD	PF	AM	CE	AOB	GD	GI
dep's	-0,7	10,1	40,2	1,4	1,9	-1,6	-0,1	0	
% prec.	64	64	64	63	64	64	64	64	64
prom	0,0	5,9	17,9	0,4	1,0	0,5	0,2	0,0	



Surangus Blackbird 0558 T/E, su 50% fue vendido a Brasil en US\$ 25.000. Surangus Completo nació de su último embrión producido antes de morir.



Su abuela.



HALCÓN

NUEVO

NACIÓ: 06/04/11
RP: 9087
HBA: 796904

TRES MARIAS 9087 MULBERRY 8280 T/E



RED COMPASS MULBERRY 449 M

RED FINE LINE MULBERRY 26 P

TRES MARIAS 7031 CACHAFAZ 6556

TRES MARIAS 8280 CACHA 7238

TRES MARIAS 7238 LAMBADA

PN: 38 kgs PD: 355 kgs

PF: 1070 kgs CE: 44 cm FRAME: 5,5

MUCHA CALIDAD RACIAL Y DE MUY BUEN COLOR.

Excelentes DEPs para peso al destete, leche, peso final, circunferencia escrotal y AOB .

Su padre MULBERRY es el toro colorado más importante de Canadá, con varios hijos campeones en su país y EEUU.

¡Halcón es una gran opción de Angus Colorado para rodeos que necesitan agregar calidad y productividad!

CRIADOR: CABAÑA TRES MARIAS

PROPIETARIO: SOLUCION GENETICA BRASIL

Fuente  en kilos

	GEST	PN	PD	PF	AM	CE	AOB	GD	GI
dep's	-0,7	0,9	13,4	40,4	0,3	1,4	2,2	0,5	-0,1
% prec.	57	81	75	64	59	80	72	73	78
prom	-0,2	0,0	5,9	17,9	0,4	1,0	0,5	0,2	0,0



Yesquero x Cachafaz hermanas materna de Halcón.



SULTÁN

NUEVO

NACIÓ: 17/06/13
RP: 9849
HBA: 819285

TRES MARIAS 9849 CACHAFAZ 7238 T/E



TRES MARIAS 6301 ZORZAL

TRES MARIAS 7031 CACHAFAZ 6556

TRES MARIAS 6556 QUEBRA

TRES MARIAS 6241 PAYADOR

TRES MARIAS 7238 LAMBADA

TRES MARIAS 6594 CHUPETE

Combina excelentes aplomos, frame moderado, pelo corto y destacadas DEPs de peso al destete, peso final y circunferencia escrotal.

¡Sultán es una excelente opción para imprimir precocidad, uniformidad, frame moderado, raza y productividad en rodeos!

PN: 37 kgs **PD:** 220 kgs
PF: 900 kgs **CE:** 42 cm **FRAME:** 4

CRIADOR: CABAÑA TRES MARIAS
PROPIETARIO: SOLUCION GENETICA BRASIL

Fuente  en kilos

	GEST	PN	PD	PF	AM	CE	AOB	GD	GI
dep's	0,9	11,4	33,5	-0,2	1,2	0,8	0,3	-0,1	
% prec.	64	64	59	61	64	64	64	64	
prom	0,0	5,9	17,9	0,4	1,0	0,5	0,2	0,0	



TODOPODEROSO

NUEVO

NACIÓ: 04/09/15
RP: 03165
HBA: 828415

SURANGUS TODOPODEROSO 03165-T/E-



BENJAMIN 1547 ZORZAL LIDER

ERRE TE 383 CONDOR EURO -T/E-

ERRE TE 27 GRINGA TOLUCA -T/E-

S A V NET WORTH 4200

SURANGUS BLACKBIRD 01382-T/E-

LEACHMAN BLACKBIRD 0268-T/E/I-

GRAN FÍSICO RESPALDO POR VARIAS DE LAS GRANDES VACAS DE LA RAZA.

Atención a un padre de físico imponente y deps remarcables por su equilibrio al nacimiento, destete y gran potencia en leche y final.

Clasado, huesudo, profundo, correcto y funcional hijo del gran Euro y la poderosa e imponente 01382, vacón elite del programa de donantes de Surangus.

PN: 43 kgs PD: 236 kgs P18MESES: 851 kgs

PF: 922 kgs CE: 44 cm FRAME: 5,4

CRIADOR: SURANGUS SA

PROPIETARIO: SEXING TECHNOLOGIES DO BRASIL

Fuente  en kilos

	GEST	PN	PD	PF	AM	CE	AOB	GD	GI
dep's	0,8	5,2	29,3	3,8	1,6	-1,7	0,0	-0,1	
% prec.	64	64	61	54	64	64	64	64	
prom	0,0	5,9	17,9	0,4	1,0	0,5	0,2	0,0	



La gran 01382, vacón, su madre.



EURO su padre.



NAVAJO

TRES MARIAS 9935 CURRENCY 6764 T/E

NACIÓ: 20/08/13
RP: 9935
HBA: 812676



STEVENSON MONEYMAKER R 185
OSU CURRENCY 8173
OSU EMPRESS 4123

TRES MARIAS 5887 HORNERO T/E
TRES MARIAS 6764 ROSA NEGRA
TRES MARIAS 5214 TORCAZA T/E

PN: 35 kgs **PD:** 311 kgs **P18MESES:** 597 kgs
PF: 1000 kgs **CE:** 43 cm **FRAME:** 5,4

CRIADOR: CABAÑA TRES MARIAS
PROPIETARIO: SOLUCION GENETICA BRASIL

Fuente  en kilos

	GEST	PN	PD	PF	AM	CE	AOB	GD	GI
dep's	-0,6	5,1	20,6	-0,1	1,5	3,6	0,0	0,0	
% prec.	64	64	60	51	64	64	64	64	
prom	0,0	5,9	17,9	0,4	1,0	0,5	0,2	0,0	

IMPRESIONA POR SU MUSCULATURA, HUESOS, VOLUMEN CORPORAL Y FRAME MODERADO.

Gran paquete genético: Currency, Northern Improvement, Hornero y Lester.

Su padre, Currency, es uno de los padres más importantes de EEUU. Su madre, Rosa Negra, es actualmente una de las principales donantes de Tres Marías quien a su vez es la madre de BELVIN TRES MARIAS PATRON 205 quien fue el primer toro con Genética 100 % argentina en pisar suelos americanos.



Patrón, su hermano materno.



Rosa negra 6764, su madre.



C.R.B.

CENTRO DE REPRODUCCIÓN BOVINA S.R.L.

ASEGURA LA GENÉTICA DE SUS MEJORES TOROS

Pensionado de **Toros**
Congelación de Semen en Pajuelas
Evaluación de **Calidad Seminal**

37 años

Elaborando el semen
congelado de **SUS** toros

Calidad de exportación

Atención profesional
personalizada

C.R.B.
un centro diferente

Médicos Veterinarios

Marcelo J. Durand (Socio Gerente)
Raúl C. Sara (Socio Gerente)
Hugo A. Quiroga (Responsable Gral.)

Administración

Sra. Julissa León V.

Centro de Reproducción Bovina S.R.L.
Ruta 41, km. 270 · San Antonio de Areco (2760)
Telefax: (02326) 452861 · Cel.: (02325) 15 569480
crb@crbareco.com.ar · www.crbareco.com.ar



Genética Global
el especialista en Carne



ANGUS

15 meses



PUNTUALMENTE SELECCIONADOS PARA SUS VAQUILLONAS



PAIMUN

TRATAYEN PAIMUN 13 T/E

NACIÓ: 04/08/10
RP: 13
HBA: 799654



Probado en
Vaquillonas
15 meses

OCC HEADLINER 661H

RAICES JEWLIAN 1

EL ABRA QUEEN VOLGA 4915

MAULEON 2811 DON ALFREDO TEI

SURI 52 EMPRESS VERONA

EL ABRA EMPRESS VERONA 4445

PN: 31 kgs **PD:** 240 kgs **P18M:** 630 kgs

PF: 920 kgs **CE:** 44 cm **FRAME:** 4.5

CRIADOR: RODOLFO BARTUSCH

PROPIETARIO: GENÉTICA GLOBAL S.A.

PADRE SÚPER PRODUCTIVO CON GENÉTICA 100% PASTORIL.

Causa impresión ver a Paimun en el centro en colecta tan mantenido, ancho de lomo, profundo, con un gran arco costal, muy buena estructura y alta fertilidad.

Pedigree ideal, su padre Sólido, de muy firme producción, es hijo de Lider con vaca de BRu, su madre tiene líneas maternas de las más buscadas, hija de Catriel por madre con línea Rainmaker, combina todos toros de bajo peso al nacer y producción.

Sus crías responden a toda esta carga genética siendo moderadas, de fácil engorde, buenas masas musculares y excelentes madres.



El gran Solido padre de Solidario y Paimun.



Paimun antes de entrar a servicio Cabaña Las Veteranas.



SCOTCH

VETERANO 050 RUMBO

NACIÓ: 22/09/09
RP: 050
HBA: 776289



Probado en
Vaquillonas
15 meses

CASAMÚ 2516FEDERAL MODERNO

VETERANO 2 FEDERAL

CASAMÚ 5417 HAYMOUNT

EL ABRA YEWLIAN4237

CASAMÚ 5441SCOTISHA SHOPHIE

CASAMÚ 2741CARAÍ SOPHIE 147

PN: 26 kgs PD: 230 kgs P18M: 610 kgs

PF: 820 kgs CE: 40 cm FRAME: 3.9

CRIADOR: CRÍA ECOGENÉTICA

PROPIETARIO: GENÉTICA GLOBAL S.A.



Fuente	en kilos									
	GEST	PN	PD	PF	AM	CE	AOB	GD	GI	
dep's	-0,9	-2	3	3,8	-2,3	0,1	0,5	0,1	0,2	
% prec.	74	88	87	59	63	73	48	49	48	
prom	-0,2	0,0	5,9	17,9	0,4	1,0	0,5	0,2	0,0	

PRECOCIDAD, EXTREMA BLANDURA, FÁCIL MANTENIMIENTO Y PROFUNDIDAD.

Es el toro ideal para aquellos criadores más exigentes que presionan al máximo su producción pastoril, combinando gran calidad, desarrollo y rusticidad.

Su pedigree combina por el lado paterno la sangre del Casamu Federal con el haymount de Bru y por el lado materno el Scottish , todos líderes en facilidad de parto.

Sus crías son muy atractivas, sobresalientes, de fácil engorde, rusticidad y adaptación al medio.



Scotch en el centro de colecta.



Campari importante hijo de Scotch.



TOLUCA



NACIÓ: 11/09/14
 RP: 5613
 HBA: 830202

BENJAMIN 5613 TEHUELCHÉ ORIENTAL



GUE GLEN REGALON

DOBLEHACHE 293 BIGUA T/E (TEHUELCHÉ)

DOBLEHACHE 82 ESTRELLA

DOBLEHACHE 33 ORIENTAL T/E

BENJAMIN 2652 ORIENTAL COMPADRE

BENJAMIN 1248 COMPADRE R. KNIGHT

PN: 34 kgs **PD:** 251 kgs **P18M:** 657 kgs
PF: 820 kgs **CE:** 38 cm **FRAME:** 3.5

CRIADOR: DON BENJAMIN S.A.

PROPIETARIO: ESTANCIA LA LLOVIZNA S.A.

Fuente  en kilos

	GEST	PN	PD	PF	AM	CE	AOB	GD	GI
dep's	0	-0,3	5,1	23	-0,3	1,2	2,9	-0,2	0
% prec.	64	64	64	60	55	64	62	63	63
prom	-0,2	0,0	5,9	17,9	0,4	1,0	0,5	0,2	0,0

UN COLORADO PARA SUS VAQUILLONAS CON SANGRE ABIERTA

Cuando La Llovizna lo compro en el Remate de Don Benjamin en el 2016 nos llamo para que pasemos a verlo y depositar la confianza para que comercializemos su semen, y del dia que lo vimos creimos que iba a ser un gran padre y sobre todo, por su pedigree abierto, hijo de Tehuelche por Oriental, una sangre nueva, que Genetica no tenia y es muy demandada en el mercado.

Toluca es un toro muy moderado, blando, de muy buen color y sobre todos con unos numeros de Dep'S que sobresalen para ser un toro vaquillonero, destacandose por su curva de crecimiento, con su -0.3 para PN y su +23 para PF, ademas de CE y AOB de +2.9.



Tehuelche su muy buscado padre



Oriental su abuelo materno



ESCOCES

NUEVO

NACIÓ: 13/07/15
RP: 247
HBA: 837328

ESENCIAL 247 ESCOCES



GUE GLEN REGALON

ESENCIAL 37 ARQUIMEDES T/E (ESENCIAL)

HEMABE 87 LIDER 7598 T/E

DOBLEHACHE 271 THAI

ESENCIAL 186 CALIOPE

TAPAYU 3316 CAPITAN

PN: 33 kgs **PD:** 240 kgs **P18M:** 535 kgs

PF: 790 kgs **CE18M:** 38 cm **FRAME:** 3.8

EL MEJOR HIJO DE ESENCIAL EN EL MERCADO

Veníamos en búsqueda de seleccionar a un gran padre para sus vaquillonas, que se sumará al gran trabajo que viene realizando el SCOTCH, con Genética 100% pastoril y estamos convencidos que encontramos lo que estábamos buscando, para aquellos criadores más exigentes.

“ESCOCES”, el mejor hijo de Esencial de toda la camada del 2015 que crio Alejandro Aznar, tiene un pedigree de lujo, Esencial en madre Piazzola (Regalón) / Lider / EXT.

Gracias a Alejandro por confiar en nosotros para comercializar tu Genética.

CRIADOR: AZNAR ALEJANDRO

PROPIETARIO: AZNAR ALEJANDRO

Fuente  en kilos

	GEST	PN	PD	PF	AM	CE	AOB	GD	GI
dep's	-0,9	-0,8	4,1	12,1	1,3	1,4			
% prec.	57	64	63	55	38	64			
prom	-0,2	0,0	5,9	17,9	0,4	1,0			



Esencial su padre



COMBO

TAPAYU 3359 JEWLIAN 4184

NACIÓ: 23/08/08

RP: 3359

HBA: 771136



Probado en
Vaquillonas
15 meses

EL ABRA JEWLIAN 1953

EL ABRA JEWLIAN 4184

EL ABRA DUCHESS ERONASA 3160

OCC HEADLINER 661H

TAPAYU 2610 LIDER T/E

TAPAYU 1226 RAINMAKER T/E

EL ABRA JEWLIAN 4184 X OCC HEADLINER 661H.

Otro toro de los altamente seleccionados para sus vaquillonas, nada menos que un hijo de EL ABRA JEWLIAN 4184 en madre OCC HEADLINER 661H.

Sus números lo demuestran como un toro de gran facilidad de parto, buena aptitud materna y gran DEP'S para área de ojo de bife.

Sus crías son terneros muy destacados y muy uniformes, trasmitiéndoles gran blandura y calidad racial.

PN: 27 kgs **PD:** 190 kgs **P18M:** 520 kgs

PF: 800 kgs **CE:** 40 cm **FRAME:** 3.7

CRIADOR: CHAÑAR CHICO DE TESO
PROPIETARIO: GENÉTICA GLOBAL S.A.

Fuente  en kilos

	GEST	PN	PD	PF	AM	CE	AOB	GD	GI
dep's	2,1	-1,7	8,4	-2	2,8	0,7	3,9	0	0
% prec.	75	85	71	58	59	85	65	66	66
prom	-0,2	0,0	5,9	17,9	0,4	1,0	0,5	0,2	0,0



Combo de culata.



Combo en el centro.



SOLIDARIO

VETERANO 147 SOLIDO

NACIÓ: 04/08/12
RP: 147
HBA: 807408



Probado en
Vaquillonas
15 meses

OCC HEAD 661H

RAICES JEWLIAN 1

EL ABRA QUEEN VOLGA 4919

EL ABRA HAYMOUNT 5887

VETERANA 15 MILUNA HMNT

CASAMU 5349 PIGGY MILUNA

PN: 22 kgs PD: 250 kgs P18M: 600 kgs

PF: 810 kgs CE: 41 cm FRAME: 4

DESTACADO DESARROLLO Y FERTILIDAD.

Hijo de Sólido con gran facilidad de parto y desarrollo, un digno sucesor de su padre. Con líneas maternas de BRu, muy sólido por donde lo mire, excelente combinación de rusticidad y producción. Sus primeras crías muy parejas

CRIADOR: CRÍA-ECOGENÉTICA
PROPIETARIO: GENÉTICA GLOBAL S.A.

Fuente en kilos

	GEST	PN	PD	PF	AM	CE	AOB	GD	GI
dep's	0,4	2,2	2,5	8,5	0,8	1,2	-1,2	-0,1	0
% prec.	5	73	72	63	51	70	54	56	54
prom	-0,2	0,0	5,9	17,9	0,4	1,0	0,5	0,2	0,0



Impactante hija de Solidario de 4 meses.



El gran Solido padre de Solidario y Paimun.



EL IMPENETRABLE

ARTÍCULOS RURALES
SRL

Todo lo que el **campo** necesita en un solo lugar

Servicios

Desmonte : acordonado, roleado, planchado, cadeneado, desbajado.

Laboreos: rastreo, canalización, movimiento de suelos, siembra, fumigación.

Explotación Forestal

Aserradero de producción primaria

Otros servicios: consultoría y planes de desarrollo.

Artículos Rurales

Mangas, casillas de operaciones, tranqueras, cepos, básculas, cargaderos, postes, varillas, alambres, implementos para cercos eléctricos, molinos, tanques, ferretería rural.

Construcciones Rurales

Alambrados, corrales, bañaderos, ferias para remates, galpones, veterinarias, mayorías



Financiación

AGRO NACIÓN - FRANCES AGRO - GALICIA RURAL - VISA AGRO BANCO DE CORRIENTES

Av. Libertad 6698 | (3400) Corrientes

Tel. (0379) 4-451651 / 4-458146 | Fax. (0379) 4-483156

www.elimpenetrable.com



Genética Global
el especialista en Carne



HEREFORD





RAYO

BENJAMÍN X4013 ROVER WINCHESTER

NACIÓ: 10/11/12
RP: X4013
HBA: 427932



WLB GLOBAL 72M 50S

BENJAMIN X3451 GLOBAL M.FIERRO

BENJAMÍN X2318 M.FIERRO BAVATIA-T/E

BENJAMÍN X1741 WALDO NUFF SAID

BENJAMÍN X2896 WINCHESTER DELIV.

BENJAMÍN X1720 DELIV.BANSHEE-T/E-

PN: 38 kgs PD: 320 kgs PF: 925 kgs

CE: 42 cm FRAME: 4,8

GRAN CAMPEÓN NACIONAL HEREFORD DE OTOÑO 2014.

Es un toro blando, voluminoso, con excelentes masas musculares y tamaño bien moderado.

Muy buena cabeza con anteojeras y pigmentado.

Pedigree totalmente abierto.

Todo esto hace a Rayo una herramienta imprescindible para imprimir facilidad de engorde, calidad racial, anteojeras y carne en su rodeo.

CRIADOR: DON BENJAMÍN S.A.

PROPIETARIO: GARRUCHOS S.A. Y GENÉTICA GLOBAL S.A.

Evaluación panam junio 2017

en kilos

	FPD	PN	PD	PF	PF	AM	CE	AOB	GD	GI
dep's	-1,2	2,9	23	43,4	43,5	2,2	0,7	4,97	0,25	0,01
% prec.	4	40	30	31	28	11	23	17	16	14
prom.	4	1,7	19,3	30	32,7	3	0,6	1,05	0	0,05





LAGUNERO

CHUBUTENSE 243 MTG 3028-T/E-

NACIÓ: 25/09/12
RP: X243
HBA: 428458



BENJAMIN X1857 KENO ENFORCE

BENJAMIN X2371 M. FIERRO BATAVIA

BENJAMIN X1800 BATAVIA ACCLAI

GUAICOS X8307 T/E

WERT X3028 TARA X 2458

WERT X 2458 X 2084 T/E

PN: 37 kgs **PD:** 350 kgs **PF:** 980 kgs

CE: 47 cm **FRAME:** 5,5

CRIDADOR: CABAÑA LAGUNA DEL TORO DE OTAMENDI Y CIA S.R.L.

PROPIETARIO: OTAMENDI Y COMPAÑIA S.R.L. Y

ALDO BALTUSKA

Evaluación panam junio 2017

en kilos

	FPD	PN	PD	PF	PF	AM	CE	AOB	GD	GI
dep's	0,1	1,7	23,9	40,1	38,3	0,7	0,4	3,36	0,03	0,12
% prec.	2	42	33	30	28	13	15	15	13	11
prom.	4	1,7	19,3	30	32,7	3	0,6	1,05	0	0,05

MODERADO, PRECOCIDAD, COLOR Y PIGMENTACION, CIRCUNSFERENCIA ESCROTAL Y GRANDES MASAS MUSCULARES

Lagunero fue Gran Campeón en la Nacional Patagonica de Esquel 2014. Pedigree abierto, hijo del muy buscado Mustang, quien fuera Gran Campeón de Palermo, hoy sin semen disponible y su madre, la productiva X3028 de La Paz de Werthein, hija de Atorrante, actualmente siendo donante en Cabaña El Condor – Loncopue Neuquen.

Sus DEP's para desarrollo son excelentes, siempre fue destacado en precocidad y blandura. Mostró una curva de crecimiento explosiva pero con un moderado tamaño final. Promete fertilidad, con sus 47cm de CE a los 32 meses. Sus primeras crías Puro Registrado en Laguna del Toro se destacan por su ancho, costilla, aplomos, color y pigmento.



Crías de Lagunero en Estancia Santa Elena de Aldo Baltuska.



MASCARITA



NACIÓ: 07/07/15
 RP: X119
 HBA: 433820

LOSCASTAÑOS X119 TOTO T/E



AS FEDERAL HITO X245-T/E

TIGRA X11 FEDERAL PAYA-T/E

ROSEGUI 383 PAYA THUN X871 T/E

DOMINANTE JUNIOR X485 T/E

LOSCASTAÑOS X 18 REPETIDA T/E

DOMINANTE TOLY X 420 T/E

PN: 38 kgs PD: 280 kgs PF: 895 kgs
 CE: 45 cm FRAME: 5

CRIADOR: ESTAB. LA JUANITA SRL

PROPIETARIO: ESTAB. LA JUANITA SRL

Evaluación panam junio 2017

en kilos

	FPD	PN	PD	PF	PF	AM	CE	AOB	GD	MAR
dep's	-1,5	1,9	21,7	37,2	43,6	4,5	1,2	2	0,23	0,06
% prec.	70	37	29	30	26	70	14	13	11	9
prom.	4	1,7	19,3	30	32,7	3	0,6	1,05	0	0,05

SANGRE DE CAMPEONES

Siguiendo con la performance de sus padres "Mascarita" fue Campeón Ternero Menor de Expo de otoño 2016 y Reservado Campeón 2 años menor en la reciente Expo de otoño 2017, no podría ser de otra manera teniendo como padre a TOTO, Gran Campeón Macho de Palermo 2014, que a su vez es hijo de FEDERAL el padre que mas Grandes Campeones ha dado en la historia de la raza, sobre una vaca TACUARI, también Gran Campeón Macho Otoño 2009.

Es un toro moderado, de correctos aplomos y de buenas masas muscular, con unos testículos sobresalientes de 45cm a los 2 años, con buena pigmentación ocular y buen color. Sumado a todas sus características fenotípicas lo acompañan los datos, excelentes DEP'S para PF, AM, CE y AOB, lo que lo hacen a Mascarita un toro ideal para hacer hembras productivas y moderadas con alta fertilidad y buenas ubres.

Agradecemos a la Flia. de Est. La Juanita por la confianza depositada para comercializar a MASCARITA.



Culata de Mascarita, mostrando su excelente masa muscular y testículos.

Reservado Campeón 2 años Menor Expo de otoño 2017.



FUNDADOR



NACIÓ: 12/04/14
RP: X5337
HBA: 431664

TRANQUERAS X5337 FD FUNDADOR T/E

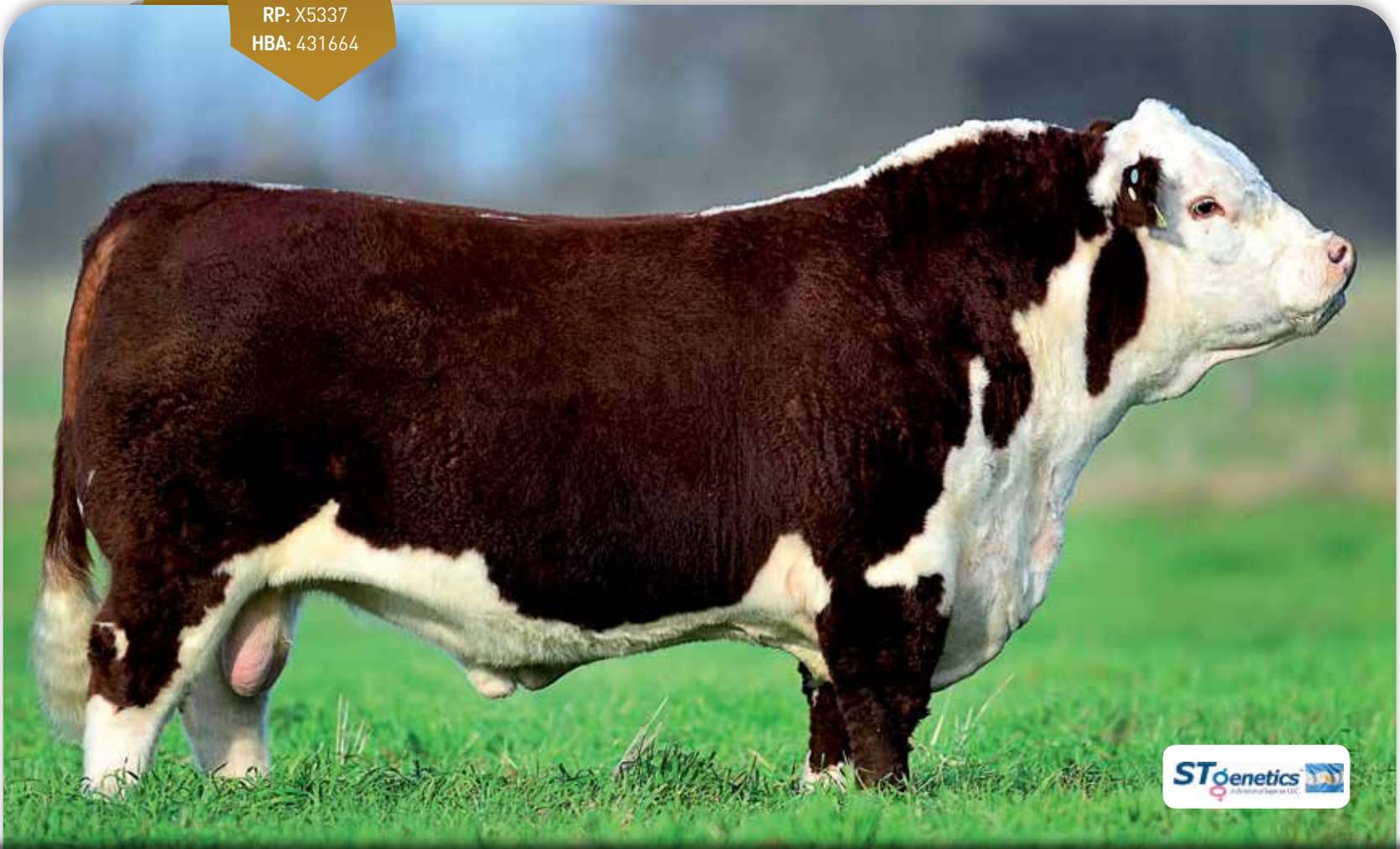

AS FEDERAL HITO X245-T/E-

AS FEDERAL HITO 2 X393

QUILMES PH TOPEKA 7671

GUAICOS X8307-T/E-

TRANQUERAS X3668 AT ADOLFINA

TRANQUERAS X3102 SU SOUTH SEGUR

EL CONTINUIDAD DEL GRAN FEDERAL

Fundador es uno de los toro que más nos llamo la atención a primera vista en la visita a Las Tranqueras, por ser lo que andábamos buscando para los productores comerciales más exigentes, es un toro moderado, largo, profundo, de buenas masas musculares y testículos, sumado a todas estas cualidades lo reafirma un pedigree totalmente solido y de grandes campeones. Hijo de Federal, uno de los padres de mayor y más positiva influencia en el mejoramiento de la raza. Fue Gran Campeón Nacional 2002 y ha producido numerosos Grandes Campeones, y su madre la Tranqueras X3668 AT adolfina sin dudas una de las grandes vaca de Las Tranqueras produciendo 6 Grandes Campeones, 3 Res. Grandes campeones, 15 Campeones y 4 Reservados de campeones.

CRIADOR: LAS TRANQUERAS

PROPIETARIO: SEXING TECHNOLOGIES DO BRASIL

Evaluación panam junio 2017

en kilos

	FPD	PN	PD	PF	PF	AM	CE	AOB	GD	MAR
dep's	-0,4	2	22,9	34,8	40,3	3	1,2	0,77	0,76	0,06
% prec.	28	37	30	32	23	22	23	24	22	19
prom.	4	1,7	19,3	30	32,7	3	0,6	1,05	0	0,05



Federal, su padre.



LUCAS

WERT X1583 SOUTHERN CROSS DELIVERANCE T/E

NACIÓ: 28/06/00

RP: X1583

HBA: 398684



CMF GK LEXINGTON

JR SOUTHERN CROSS Z 17

GK BEAU MISS 344X

KILMORLIE DELIVERANCE 80 U

WERT X164 TULI T/E

CAPIQUI TULI 40

EL TORO PARA BAJO PESO AL NACER. COLOR, PIGMENTACIÓN Y MUCHA LECHE.

Muy usado en rodeos comerciales, es uno de esos toros que reúne en un solo paquete lo que la raza busca actualmente: Color, pigmentación, pelo corto, testículos, pedigree lechero estando en el TOP 5% superior para aptitud materna y bajo peso al nacer. Su pedigree es inmejorable, SOUTHERN CROSS, DELIVERANCE, VICTOR. Su madre es una de las mas nobles y probadas vacas del plantel de Werthein. Uno de los toros lideres en AOB. Usado en varios de los planteles PC yPP mas importantes del país.

PN: 39 kgs PD: 279 kgs PF: 679 kgs

PF: 1038 kgs CE: 40 cm FRAME: 5

CRIDADOR: G N Y N WERTHEIN

PROPIETARIO: GENÉTICA GLOBAL S.A.

Evaluación panam junio 2017

en kilos

	FPD	PN	PD	PF	PF	AM	CE	AOB	GD	GI
dep's	3,3	1,7	16,7	27,6	27,6	6,3	0,3	2,39	-0,23	-0,19
% prec.	34	85	80	81	79	74	74	60	60	39
prom.	4	1,7	19,3	30	32,7	3	0,6	1,05	0	0,05



MARTINCHO

SURI X 63 GALLI

NACIÓ: 03/09/08

RP: X63

HBA: 418417



Probado en
Vaquillonas
15 meses

NIAGARA CORREDOR 17

LONCO PIRE X 2052 SURI LUCA

LONCO PIRE X 1589 CUICUINA

BTF 6104 8350

SURI X12 CUICUINA ALB T/E

LONCO PIRE X 1351 CUICUINA

PN: 28 kgs PD: 265 kgs

PF: 935 kgs CE: 41 cm FRAME: 4,7

CRIADOR: CRIA ECOGENÉTICA

PROPIETARIO: GENÉTICA GLOBAL S.A.

Evaluación panam junio 2017

en kilos

	FPD	PN	PD	PF	PF	AM	CE	AOB	GD	GI
dep's	1,3	0,7	13,6	18,7	20,6	2,6	-0,2	-0,58	-0,23	0,15
% prec.	60	57	50	48	42	18	39	19	13	11
prom.	4	1,7	19,3	30	32,7	3	0,6	1,05	0	0,05

FACILIDAD DE PARTO, COLOR Y PIGMENTACION.

Martincho es ideal para planteos de criadores exigentes, con bajo peso al nacer y facilidad de parto, buenos números para características de carniceras. Muy mantenido, de fácil engorde, rústico.

Su pedigree, netamente de facilidad de parto y producción, lo vemos reflejado en todas sus crías, que son sumamente uniformes, con nacimientos muy pequeños, y luego un muy buen desarrollo al destete y al año, gran adaptabilidad a medios exigentes, las hembras son excelentes madres.



Toritos hijos de Martincho en vaquillonas en cabaña Las Veteranas.



CUBANO

BENJAMIN X2699 SALTARIN V NICK

NACIÓ: 04/08/07

RP: X2699

HBA: 416138



GUAICOS X 7831 – T/E-

FAROL X477 SATANAS DAYWORK T/E

FAROL X230 DAY MAGIIC X18

LAS LILAS X141 P VIEJO NICK

BENJAMIN X1494 V NICK BOND

WIND X996 BOND DELIV – T/E-

PN: 37 kgs PD: 243 kgs

PF: 970 kgs CE: 46 cm FRAME: 5,6

HUESO, PROFUNDIDAD, ESTRUCTURA, CIRCUNFERENCIA ESCROTAL Y GRANDES MASAS MUSCULARES.

Ver a Cubano con el volumen, estructura y carne que tiene, y desplazarse como un ternero realmente impacta.

Un toro de tamaño mediano, con DEP'S para PD y PA sobresalientes, gran circunferencia escrotal, baldo de engorde con números de merito de carcasa inmejorables, estando entre los TOP 10% superiores de la raza. Gran calidad racial y carácter de macho.

Su pedigree conjugando Satanás con lo mejor de Las Lilas es intachable.

Todo esto hace de Cubano una muy importante opción en Hereford.

CRIADOR: DON BENJAMIN S.A.

PROPIETARIO: G.N. Y NOEL WERTHEIN S.A.

Evaluación panam junio 2017

en kilos

	FPD	PN	PD	PF	PF	AM	CE	AOB	GD	MAR
dep's	-0,9	1,8	21,2	30,8	26,1	3,4	-0,1	0,32	0,76	0,06
% prec.	3	54	43	40	39	15	27	23	21	18
prom.	4	1,7	19,3	30	32,7	3	0,6	1,05	0	0,05



Genética Global
el especialista en Carne



BRAFORD





KA ARU

REPUBLICANO 1629 B

NACIÓ: 04/09/14
RP: 1629B
HBA: 104686



ABERNETHY MORGAN

ASCOT RUM 888

ASCOT IRIS 1497

CUYANO HUINCA SUDNEY A1666

CUYANO HUINCA MAINUMBI 4006

NELIUS 4006

PN: 37 kgs **P21M:** 822 kgs

CE21M: 40 cm **FRAME:** 5,3

RESERVADO GRAN CAMPEÓN NACIONAL 2016

Nos impresionó muchísimo su estructura tanto así como su musculatura, una verdadera máquina de carne.

Su musculatura, pelo corto y hueso hacen de este reproductor una herramienta ideal para usar en toda la vaca para mejorar rápidamente la falta de estructura y músculo.

Su pedigree Ascot Rum por Sidney son hoy totalmente abiertos de los toros que se vienen usando, con lo cual facilita mucho su uso masivo.

Esta masa de carne bien aplomado, con perfecto desplazamiento, pelo bien corto y gran calidad racial hacen de Ka Aru un toro sumamente fácil de utilizar.

CRIDADOR: ESTANCIA LA REPUBLICA S.A.

PROPIETARIO: LOS GATOS S.A.

Evaluación genética programa PEGBRA2017.

en kilos

	PN	PD	PF	AM	L&C	CE
dep's	0,52	7,62	10,46	2,37	6,17	0,12
%prec.	0,33	0,33	0,33	0,34		0,28



Ava también hijo de Ascot Rum, sus hijos precios máximos en Corral de Guardia y Cabaña Pilagá.



PAYE

NACIÓ: 02/10/14
RP: 02397
HBA: 104696



Foto sacada a los 21 meses de edad

ORIGENES 11219 888

ORIGENES AQUILES L1339 T/E - IBIRA PITA

ORIGENES L 268 TAITA

CHAÑAR 7011 FENOMENO

CHAÑAR 8010

ALEGRIA 5033

PN: 39 kgs **PD:** 333 kgs **P20M:** 780 kgs

CE20M: 39 cm **FRAME:** 5,5

CRIADOR: EL CHAÑAR

PROPIETARIO: EL CHAÑAR; GENÉTICA GLOBAL S.A;
ARANDU S.A. Y GUTIERREZ JUAN HORACIO

Evaluación genética programa PEGBRA2017.

en kilos

	PN	PD	PF	AM	L&C	CE
dep's	0,78	12,47	34,87	0,93	7,16	0,97
%prec.	0,38	0,44	0,47	0,18		0,30

LA LEYENDA CONTINÚA, UNO DE LOS MEJORES HIJOS DE IBIRÁ PITA

Fue el Gran Campeón Macho Palermo 2016, Rdo Campeón 2 años menor y 3er Mejor Toro en la Expo Internacional de Corrientes 2016 y Campeón Ternero y Gran Campeón en la Expo Regional del NOA en el 2015.

Toro de gran profundidad, masas musculares y facilidad de terminación, con un excelente color y pigmentación.

Su padre Ibirá Pita fue Gran Campeón en la Nacional 2012 y en Palermo 2012, toro con un buen grado de acebuzamiento y consagrado ya como padre de varios campeones. Su madre la 8010, una excelente donante, de muy buena profundidad con gran femeneidad, combina a Fenómeno (Ascot Rum x Alma Dorado) con Alegría 5033 (Cachorro)



Gran campeón Expo Braford NEA siendo ternero



Paye Gran Campeón Macho 2016.



MBARETE

PILAGAS 19653

NACIÓ: 02/08/15
RP: 19653
HBA: 104809



ALBERTA LIGHT FOOT 792

RANCHO 316 T/E - MAGNO

RANCHO 105 T/E

PILAGAS 14464

PN: 37 kgs PD: 320 kgs PF: 790 kgs

CE: 40 cm FRAME: 5,5

CRIDADOR: CABAÑA PILAGA DE CAPIL S.A.

PROPIETARIO: CABAÑA PILAGA DE CAPIL S.A.; ARANDU S.A.;
EL CHAÑAR SCA Y GENÉTICA GLOBAL S.A.

Evaluación genética programa PEGBRA2017.

en kilos

	PN	PD	PF	AM	L&C	CE
dep's	-0,11	9,75	65,39	5,22	10,09	1,23
%prec.	0,39	0,43	0,53	0,29		0,40

GRAN CAMPEÓN MACHO DE LA NACIONAL BRAFORD 2017. GRAN CAMPEÓN TERNERO DE LA NACIONAL BRAFORD 2016.

Poder seleccionar de todo lo nacido durante el año 2015, en una cabaña del calibre de Pilagá de Capil, no es tarea fácil, luego de meditar bien, de ver todos los excelente productos por ellos presentados, una y otra vez. Recien nos inclinamos por el cuando entro a la pista y pudimos apreciarlo en su esplendor. No habia duda es un ternero distinto, sin huecos, con calidad, elegancia, totalmente suelto en sus movimiento, músculo, estructura, prepucio correcto, camiseta perfecta y a pesar de su temprana edad ya bien definido macho. Sin duda un futuro gran padre.

Las palabras emitidas por el Jurado Internacional Carlos Ojea Rullán, nos garantizaron la correcta elección de esta importantísima nueva incorporación.



MBarete como Gran Campeón Ternero Expo Nacional Braford 2016.



Magno, su padre.



CHE RUBICHÁ

PILAGA 08993

NACIÓ: 010/09/10
RP: R08993
HBA: 103660



Probado en Vaquillonas 18 meses

STRATHGYLE WRANGLER

NEIMEN 355 XPO

NEIMEN 423 JOYCE

ITA CAABO 86261

P8M: 390 kgs PF: 980 kgs

CE: 41 cm FRAME: 5,4

CRIDADOR: CABAÑA PILAGA

PROPIETARIO: CABAÑA PILAGA, CEIBALITO, DIEPPE, AB MIX Y GENÉTICA GLOBAL S.A.

Evaluación genética programa PEGBRA2017.

en kilos

	PN	PD	PF	AM	L&C	CE
dep's	-0,33	4,94	11,35	3,13	5,60	0,80
%prec.	0,90	0,90	0,90	0,50		0,80

VOLUMEN, CALIDAD, ESTRUCTURA Y EXCELENTE PRODUCCIÓN.

Desde ternero se despegó rápidamente del pelotón, siendo a los 8 meses Gran Campeón de La Nacional, y precio máximo, continuando su desarrollo muy armonico y destacado, con fuertes masas musculares de calidad, costillado, y muy buena estructura.

Esta imprimiendo en todas sus crías todo ese físico y genética que posee, siendo musculosos, blandos de engorde, con correcta camiseta y muy buena estructura. Su sobresale en los campos y también en las competencias donde obtuvieron grandes galardones. Gran campeón de Expobra, Gran Campeona Ternera de la Nacional, campeona vaquillona etc.

Su histórico desempeño recién comienza, disfruten utilizando este gran Padre.



Reservado Gran Campeón Expobra.



Gran Campeona Ternera de la Nacional. Pilagá y Guasunchos.



CAMPEÓN

MORO PAMPA 2985 - CAMPEÓN

NACIÓ: 16/10/12
RP: 2985
HBA: 104173



Probado en
Vaquillonas

GRAN HILARIO 51 (BULON)

GRAN HILARIO 499 (JUSTIFIED)

GRAN HILARIO 50

MORO PAMPA 3/8 C

MORO PAMPA 2226

MORO PAMPA 3/8 C

PN: 42 kgs PD: 233 kgs P18M: 641 kgs

PF: 920 kgs CE: 43 cm

GRAN CAMPEÓN NACIONAL BRAFORD 2015

Campeón es el más destacado hijo de JUSTIFIED, siendo este uno de los pocos hijos de Bulon con facilidad de parto. Un toro sumamente probado, con facilidad de parto, imprime muy bien su camiseta y toda su calidad racial. Exceclentes masa musculares, volumen, blandura y muy buenos índices de crecimiento.

Un toro fácil de usar dada su combinación de sangres abiertas y su armonía

CRIADOR: EL MALACARA DEL MORO

PROPIETARIO: EL MALACARA DEL MORO

Evaluación genética programa **PEGBRAF2016.**

en kilos

	PN	PD	PF	AM	L&C	CE
dep's	0,88	12,18	29,56	-1,97	4,12	0,76
%prec.	0,76	0,80	0,78	0,25		0,62



CHOLO

GRAN HILARIO - 865

NACIÓ: 20/03/11
RP: 865
HBA: 104517



ALBERTA LIGHT FOOT 792

RANCHO 316-T/E- MAGNO

RANCHO 105-T/E

CHADWICK DOWNS GRANDSLAM

GRAN HILARIO 350

PF: 960 kgs

CE: 44 cm **FRAME: 5,5**

CRIADOR: DON HILARIO

PROPIETARIO: COMPAÑÍA GENERAL DE HACIENDA Y GENÉTICA GLOBAL S.A.

Evaluación genética programa PEGBRA2017.

en kilos

	PN	PD	PF	AM	L&C	CE
dep's	0,49	11,19	40,42	3,39	8,98	0,91
%prec.	0,74	0,80	0,72	0,36		0,55

CALIDAD, CORRECCIÓN Y MUSCULATURA.

Un toro sumamente armonioso, correcto de prepucio, perfectos aplomos, muy buen desplazamiento, hueso y mucha musculatura.

Hijo del legendario Magno en madre Grand Slam.

Gran calidad racial, anteojeas bien marcadas.

Sus primeras crías demuestran que todo lo que es CHOLO lo imprime en su descendencia.

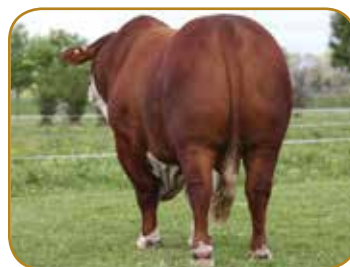

Cholo de culata.



Magno, su padre.



AMARGO FELIPE

AMARGO 7515 FELIPE

NACIÓ: 26/10/09

RP: 7515

HBA: 103252



DONRINDA-ELDON COURT BAM BAM

CHADWICK DOWNS GRAPHITE

CHADWICK DOWNS KARA 2460

CHADWICK DOWNS GRANDSLAM

AMARGO D6174 MARGARITA

TANTE LILO A322

P9M: 473 kgs PF: 1020 kgs

CE: 47 cm FRAME: 6

CRIADOR: CABAÑA EL AMARGO

PROPIETARIO: MARTÍNEZ FERRARIO, EDUARDO

Evaluación genética programa PEGBRA2017.

en kilos

	PN	PD	PF	AM	L&C	CE
dep's	1,63	16,02	30,98	-0,42	7,59	0,79
%prec.	0,90	0,90	0,90	0,68		0,81

CALIDAD, CORRECCIÓN, GENERACIONES CON UN PEDIGREE SOBRESALIENTE!!!

Ya al pie de su excelente madre, nos imPFctó ver este ternero sobresaliente, su calidad racial, numerosas generaciones, anteojeras, prepucio, acompañados de un lomo ancho, hueso y músculo. Su evolución fue aún mejor de lo planeado ganando numerosos galardones.

Un padre que imprime consistentemente, calidad racial, corrección, estructura, volumen y musculatura Para tener muy en cuenta ya que es sumamente completo.



Hijas de Amargo Felipe.



Reservado Grán Campeón Palermo 2012



IBIRA PITÁ

ORIGENES AQUILES L1339 T/E

NACIÓ: 03/07/10

RP: L1339

HBA: 103611



ASCOT RUM 888

ORIGENES 11219 888

ORIGENES 1262

CUYANO HUINCA BENJAMIN D1518

ORIGENES L268 TAITA

ORIGENES 5942

PF: 860 kgs

CE: 46 cm FRAME: 5,6

CRIADOR: AGRODEC S.A.

PROPIETARIO: AGRODEC S.A., CEIBALITO S.A., MIRAFLORES S.A., GATOPA S.A., AB MIX Y GENÉTICA GLOBAL S.A.

Evaluación genética programa PEGBRA2017.

en kilos

	PN	PD	PF	AM	L&C	CE
dep's	1,48	12,67	33,71	-0,11	6,23	1,60
%prec.	0,90	0,90	0,90	0,37		0,79

BI-GRAN CAMPEÓN 2012. PRECIO MÁXIMO HISTÓRICO.

Uno de los toros de más impacto en los últimos años. Reúne todo lo que la raza estaba buscando, pigmentación, color, masas musculares, funcionalidad, pelo corto, circunferencia escrotal y un balance justo entre calidad y grado de asebusamiento.

La solidez de su pedigree pudo verse en su propio hermano, fue Gran Campeón ternero de la Nacional 2014 y uno de los más admirados. Idem con sus primeras hijas e hijos que muestran toda la calidad que exigíamos de este imponente Gran Campeón. Todas sus crías llevan su impronta de calidad, y sobresalientes, es fácil distinguirlas en las exposiciones o en los campos, esa armonía que hace diferente a un animal y llama poderosamente nuestra atención.

El toro más solicitado en toda Latinoamérica.



Campeón Junior Nacional.



Reservado Campeón Vaquillona.



KACHAPE

CUYANO HUINCA SHAKA D1450

NACIÓ: 06/11/00

RP: 5351

HBA: 101592



NIEMEN BEAR

NEIMEN SHAKA 117

NOGOA DOWNS 21

CENTRAL URANIUM

NELIUS URANIUM A 988

NELIUS H MORRISON A358

PF: 870 kgs

CE: 41 cm FRAME: 6

CRIADOR: CABAÑA LA REPÚBLICA

PROPIETARIO: G N Y N WERTHEIN S.A. Y LA REPÚBLICA

Evaluación genética programa PEGBRA2017.

en kilos

	PN	PD	PF	AM	L&C	CE
dep's	0,75	9,91	18,83	-2,34	2,62	1,17
%prec.	0,99	0,99	0,90	0,90		0,89

KACHAPE ES EL PADRE CON MAYOR INFLUENCIA EN LA HISTORIA DE LA RAZA.

Un padre seguro, que fija color y produce terneros moderados, correctos, carnudos. Sus hijas son excelentes madres.

Sin duda Kachapé el "padre de raza" más importante de la actualidad y a esta altura, de la historia de la raza en el país.

Gran Campeón Macho Congreso Mundial Braford.

Kachapé es uno de los toros Braford más completos que jamás hemos visto. Musculoso, profundo, huesudo, correcto, excelente pigmentación, color y testículos grandes.

Posee padre y abuelo materno australiano. Imperdible!!!

Fue Reservado Gran Campeón Palermo 2002 a los 21 meses de edad.

Su altísima demanda hace que en determinado momento del año podamos estar bajos de stock. Para asegurárselo por favor resérvelo con tiempo.

Su producción ya lo ha convertido en el toro No 1 de la raza. No se lo pierda, no deje de usarlo. Su producción es muy consistente y carnicera, su rodeo merece tener hijos de Kachapé en producción. Un padre muy versátil que produce tanto grandes campeones, como toros comerciales y novillos de excepción.



MR ANCHO



NACIÓ: 09/01/15
RP: T19
HBA: 09/01/15

AGRO LEPAL MR. ANCHO T 19 T/E



ORIGENES 11219 888

ORIGENES AQUILES L1339 T/E

ORIGENES 1262

CUYANO HUINCA SHAKA 01450

MARCAOJO D9718 KACHAPE T/E

MARCAOJO D5328

CAMPEÓN JUNIOR DE PALERMO 2016

Posee sobresalientes cuartos traseros, excelente volumen corporal, lomo ancho, marcada musculatura, fuerte estructura ósea y mucha expresión racial.

Tiene un pedigree muy sólido, hijo de Ibirá Pita sobre la 9718, que viene por línea de kachape, una de las mejores donantes de la cabaña AgroLepal.

Con destacadas DEPs, Mr. Ancho posee una prueba superior y bien equilibrada en peso al destete, peso final, L&C y CE .

Un gran padre de excelencia de la raza Braford para agregar genética y más productividad a su negocio.

CRIDADOR: AGROLEPAL SRL

PROPIETARIO: SEXING TECHNOLOGIES DO BRASIL

Evaluación genética programa **PEGBRAF2017**.

en kilos

	PN	PD	PF	AM	L&C	CE
dep's	0,94	12,41	34,26	0,85	7,05	0,99
%prec.	0,40	0,47	0,31	0,13		0,35



Ibirá Pita , su padre.



HILARIO

BULON 7264

NACIÓ: 22/04/11
RP: D209
HBA: 104147



CHADWICH DOWNS GRANDEUR

GRAN HILARIO 51 (BULON)

COE SAN JUAN DEL TASTU

CUYANO HUINCA 050

CUYANO HUINCA AGUARA 4106

NELIUS 4106

PF: 1007 kgs

CE: 42,5 cm **FRAME: 6**

CRIDADOR: EST. LA REPUBLICA S.A.

PROPIETARIO: CIA GRAL DE HACIENDA S.A.

Evaluación genética programa PEGBRA2017.

en kilos

	PN	PD	PF	AM	L&C	CE
dep's	0,49	11,19	40,42	3,39	8,98	0,91
%prec.	0,74	0,80	0,72	0,36		0,55

UN BULON DIFERENTE, ESTRUCTURA, MUSCULO Y LARGO.

Es un toro sumamente largo, con buen arco costal, mucho volumen, aplomos perfectos y una estructura osea muy fuerte. Cuando lo vemos de atrás se llena bien arriba y en toda la culata, musculatura por donde se mire, con una paleta suave y un cuello bien lanzado, su cabeza muestra su calidad racial.

Sus Epds, tienen una curva ideal, con bajo peso al nacer muy buen desarrollo, y un fuerte peso final, acompañado de leche y crecimiento.

Su pedigree combina Bulon por padre con una importante donante de LA Republica nieta de Neiman Bear.

Las primeras crías resultaron livianas al parto con un acelerado crecimiento, se destacan, como su padre por su hueso, volumen y masa muscular, con una camiseta bien definida, anteojeras en sus dos ojos.



Crías.



Crías.



Genética Global
el especialista en Carne



BRANGUS





ESPECIAL

TARAGUI 7782 TAMANGO

NACIÓ: 18/09/12
RP: 7782
HBA: 142057



TRES CRUCES DAMASCO 3780

TRES CRUCES 7860 CEREZO

TRES CRUCES 3045

LAS LILAS Y9463 YAPEYU

LAS MARIAS 9463 YAPEYU

TARAGUI 7857

PN: 35 kgs PD: 230 kgs PF: 912 kgs

CE: 44 cm FRAME: 5,4

CALIDAD RACIAL, LARGO, MUSCULOSO, PROFUNDO, CON EXPRESIÓN, UN TORAZO!!

Es un toro muy armónico, con perfecta estructura, cabeza bien expresiva, un buen balance entre musculatura y profundidad, prepucio correcto, muy buena circunferencia escrotal, de carácter despierto pero con mansedumbre, siempre se destacó en su camada, hasta el día de hoy que fue cabeza de remate y precio máximo.

En su pedigree combina los caracteres de precocidad y estructura de Cerezo de Tres Cruces, su abuelo paterno, con las de adaptación y fertilidad de su madre, una destacada madre de plantel de cabaña Las Marias. Su perfil de DEPs es balanceado donde combina un buen peso al destete y final con una aptitud materna bien positiva.

Por donde lo mire el nuevo Padre para usar masivamente.

CRIADOR: ESTABLECIMIENTO LAS MARIAS S.A.

PROPIETARIO: LOS GUASUNCHOS

Evaluación genética programa ERBRA2017.

en kilos

	PN	PD	PF	AM	L&C	CE
dep's	0,37	8,45	9,4	13,62	11,96	0,5
%prec.	84	48	40	60		74





PAYANQUEN



NACIÓ: 26/01/14
RP: 12051
HBA: 141927

CORRALERO 12051 LONQUIMAY ARANGA T/E



UNO DE LOS TOROS MAS COMPLETOS DEL MERCADO, TANTO EN LO FENOTÍPICO COMO EN SU PAQUETE GENÉTICO.

Afirmamos esto, pues conocemos la trayectoria de Corral de Guardia y sus líneas genéticas.

En este caso es un toro de una estructura perfecta, en cuanto aplomos, calidad racial, masas musculares, carácter de macho, sumamente balanceado. Incluso en sus EPDS, que demuestran la armonía en todos sus índices productivos. Todo esto avalado por un pedigree, de gran solidez, que combina el volumen, estructura, y masas musculares de Lonquimay con la tremenda calidad racial de Aranga.

Dada su corrección y combinación tan balanceada en todo, creemos que es un toro para usar masivamente sin margen de error.

RANCHO 144 CURANDERO T/E

CORRALERO 8435 CURUPAY F-10 D

CORRALERA F-10 B SIDE 2022

CORRALERA J-36

CRIADOR: CORRAL DE GUARDIA
PROPIETARIO: CORRAL DE GUARDIA

Evaluación genética programa **ERBRA2017**.

en kilos

	PN	PD	PF	AM	L&C	CE
dep's	-0,01	13,27	3,84	10,47	26,67	0,71
%prec.	69	60	48	62		77



Payanquen de Frente



Culata de Payanquen.



CARABAJAL

ALEJO CARMEN 9384 REFUIAN

NACIÓ: 13/11/13

RP: 9384

HBA: 141765



SAN ALEJO 1173 ZAMBA CORDOBES

SAN ALEJO 6003 ZAMBA RUFIAN

SAN ALEJO 2001

RASTROJO SAN ALEJO 3901

SAN ALEJO 4817

SAN ALEJO 4238

PN: 32 kgs PD: 290 kgs PF: 910 kgs

CE: 40 cm FRAME: 4,1

CRIDADOR: BECERRA FRANCISCO JOSE

PROPIETARIO: GENÉTICA GLOBAL S.A.

Evaluación genética programa **ERBRA2017**.

en kilos

	PN	PD	PF	AM	L&C	CE
dep's	-0,38	6,54	5,54	8,81	10,02	0,21
%prec.	91	60	39	54		54

EL GRAN SUCESOR DE RUFIAN, UN PADRE PARA USAR MASIVAMENTE.

Un toro bien moderado, profundo , muy blando, de gran rusticidad, ideal para usar en los rodeos donde falta calidad y blandura que le sobran al toro.

Una herramienta muy útil, correcto por todos lados, impecable prepucio, muy buena cabeza, es un importante reemplazo de Rufian, genética todo terreno

Imprime calidad, blandura, rusticidad y musculatura,. Muy completo.

Mas de 9 generaciones de brangus colorado.

Padre Rufian y madre hija de Rastrojo, que asciende hasta su bisabuelo Windac predominant.



Rufian su padre .



Ternero hermano de Carabajal.



NACIONAL



NACIÓ: 01/06/15
RP: 2435
HBA: E/T

RANCHO 2435 FRANCESCO T/E



MS BRINKS BEST BET 782 M9

RANCHO 1256 (FRANCESCO)

RANCHO 224 T/E

CORRALERO 1501 YAESTA RELMUN (MAITE)

RANCHO 5373 MAITEN

RANCHO 1976

PN: 41 kgs PD: 300 kgs PF: 800 kgs

CE: 40 cm FRAME: 4,8

UNA VERDADERA PERLA GENETICA

Hay momentos en la vida que se encuentran oportunidades y en lo posible no las dejamos pasar. Con NACIONAL, encontramos el toro que estábamos buscando. Una verdadera joya genética de alto impacto comercial, combinando el gran padre más trascendentes de la raza en el último tiempo como el "Francesco", que le mete su clase y calidad racial y por abajo a la rancho 5373 hija de Maiten que le mete moderación y mucha carne.

Calidad, clase, corrección, moderado y mucha carne son los atributos para un toro que será un pilar importante de Genética Global.

El Francesco mas comentado de la ultima expo gran nacional Brangus 2017.

CRIDADOR: CABAÑA RANCHO GRANDE

PROPIETARIO: CABAÑA MARCA COPA DE CLAUDIO FARANA
Y GENETICA GLOBAL

Evaluación genética programa ERBRA2017.

en kilos

	PN	PD	PF	AM	L&C	CE
dep's	0,4	16,9	5,22	13,66	24,05	0,9
%prec.	76	71	45	68		76



Francesco.



SUMAJ

MORRIS AONIKENK 272 GLADIADOR T/E

NACIÓ: 02/09/10
RP: 272
HBA: 128906



Probado en
Vaquillonas

Foto tomada a los 26 meses de edad.

CORRALERO 2307 CHALTEN R. LEE

CORRALERO 4561 LANIN 8018

CORRALERA 8018

EBANO 4045 GLADIADOR T/E

MORRIS SULTANA 85 GLADIADOR T/E

RANCHO 0169 SUNDANCE T/E

PN: 350kgs PD: 355 kgs PF: 800 kgs

PF: 950 kgs CE: 40 cm FRAME: 6

CRIDADOR: LA SULTANA S.A.

PROPIETARIO: LA SULTANA S.A. Y GENÉTICA GLOBAL S.A.

Evaluación genética programa **ERBRA2017**.

en kilos

	PN	PD	PF	AM	L&C	CE
dep's	-0,61	10,66	3,84	9,17	29,66	1,16
%prec.	98	92	56	81		86

RVDO GRAN CAMPEÓN PALERMO 2012.

Rvdo. Gran Campeón Ternero Nacional 2011, hijo de Aonikenk, el Gran Campeón de Palermo 2008 y Máxima, la Reservada Gran Campeón Hembra Palermo 2010, a su vez hermana de Máximo (Gran Campeón Mundial Paraguay 2009). Sus Dep's son muy balanceados, moderados al nacimiento y mucho crecimiento, +22 al destete y +41 final. Midió 40 cm CE a los 18 meses.

Con sus primeras crías ya dio que hablar obteniendo el Gran Campeón Macho de la Exposición Nacional 2014.



Máximo, hermano de la madre de Sumaj.



Máxima RP 85 su madre.



JACQUES

POZO 4486 RELEVANTE

NACIÓ: 27/01/10
RP: 4486
HBA: 128965



GUARDIAN Y7993 REVELATION O

LAS LILAS 5909 - F RELMUN 6774

LAS LILAS 6764 B

CORRALERO 1915 YASTA ROCIO T/E

POZO 3847 COMODORO

POZO 2697

PN: 38 kgs PD: 275 kgs PF: 665 kgs

PF: 910 kgs CE: 40 cm FRAME: 5,3

CRIADOR: GILOTAUX AGROPECUARIA S.A.

PROPIETARIO: LA SULTANA S.A. Y GENÉTICA GLOBAL S.A.

Evaluación genética programa ERBRA2017.

en kilos

	PN	PD	PF	AM	L&C	CE
dep's	0,48	9,21	4,54	9,14	18,68	0,69
%prec.	99	95	60	89		92

UN EXCELENTE HIJO DE RELEVANTE, PADRE DE GRAN PRODUCCIÓN EN ARGENTINA.

Su madre, Tercer Mejor Hembra Nacional Brangus 2010, una donante muy consolidada en el programa de transferencia embrionaria de La Sultana. Su hija la 339 se vendió en Paraguay a u\$s 22.500. Es muy moderado, ancho y muy sólido en su estructura.

Tanto sus hermanos, hermanas y producción se destacan por su calidad, musculatura y volumen. Un reproductor para usar en todo tipo de rodeos.



Pozo 3847 Comodoro, su madre.



Jacques de frente.



LOTUS



Hija, Reserv Gran Camp Londrina 2014.



LOTUS, Res, Gran Campeón Esteio 2010



RGC Expointer 14, hija de Lotus.



Progenie Lotus.



Grande Campeón Expo Otoño 2016, Cab Rincon del Sarandy.



Dalia, su madre.



LOTUS

OLHOS D'ÁGUA 6G 7020 LOTUS

NACIÓ: 07/02/09
RP: 7020
HBA: E/T



ALI OF BRINKS 2 (ALI OF BRINKS 209J2) 4G

MALIBU 3475 (STA CRUZ 3475 ALI 803GTE) 3/8 3G

MISS BRINKS803 (MISS BRINKS 803G TRANSFORMER) 3/8 2G

ÑATITO 2867 (EBANO 2867 ÑATO CHAMP) 3/8 3G

DALIA (OLHOS D'AGUA 5G 6779) 3/8 5G

DALILA (OLHOS D'AGUA 38A 4448 DALILA) 3/8 4G

PN: 35 kgs **PD:** 304 kgs **PF:** 545 kgs

PF: 900 kgs **CE:** 42 cm **FRAME:** 5,2

CRIADOR: OLHOS D'ÁGUA

PROPIETARIO: SOLUÇÃO GENÉTICA

Evaluación genética programa **ER BRA2017**



en kilos

	PN	PD	PF	AM	L&C	CE
dep's	1,3	7,7	8,6			
%prec.						

TORO "NÚMERO 1" DEL SUMARIO BRANGUS 14/15/16.

Se destaca por su precocidad, estructura ósea y musculatura excelente.

Fenotípicamente perfecta, muy correcto en sus líneas, el prepucio y la cabeza.

Sexta generación de Brangus 3/8.

Fantástico pedigrí : Ali bien Brinks , Transformador de Brinks , Ñatito , Typesetter .

Su madre " DALIA " , uno de los donantes más importante de Cabanha Ojos D' Água, excelente habilidad materna y fantástica ubre.

DECA 1 durante ocho características (GND, GDESM, PDESM, MDESM, GNS , CSO-BR, PSOBR, MSOBR).

GANADOR del índice de destete y el índice final .

Combinación extraordinaria de fenotipo y EPD .



DON AURELIO

TRES CRUCES DON VICTORIANO 6056

NACIÓ: 23/12/06

RP: 6056

HBA: 121006



Probado en
Vaquillonas
18 meses

TRES CRUCES DAMASCO 3262 T/E

TRES CRUCES CENTINELA 4380

TRES CRUCES 2332

TRES CRUCES DON ABDON Y 3102

TRES CRUCES CARDENAL 4405 T/E

TRES CRUCES DON ERNESTO 3927 T/E

PF: 940 kgs

CE: 47 cm FRAME: 5,6

CRIADOR: TRES CRUCES S.A.

PROPIETARIO: GENÉTICA GLOBAL S.A.

Evaluación genética programa **ERBRA2017**.

en kilos

	PN	PD	PF	AM	L&C	CE
dep's	0	7,79	4,18	8,08	14,14	1,45
%prec.	99	99	94	98		99

VOLÚMEN, HUESO, MUSCULATURA Y EXCELENTES EPD'S

Incorporación de lujo para nuestro centro. Reservado Gran Campeón de Palermo 2009, pero es sólo una anécdota con respecto al futuro de este padre de la raza Brangus.

Moderado de tamaño, musculoso y muy correcto además de color bien definido.

Sus crías no hacen más que confirmar lo dicho. Quienes ya lo usaron están muy conformes con su producción. Padre de gran nivel, una verdadera incorporación de lujo.



Hijo precio máximo en Brangus Show 2010.



Hijo de Don Aurelio vendido 2012 Palermo \$170.000 a Semex



YAS

CORRALERO 1651 YASTA RELMUN

NACIÓ: 14/09/01
RP: 1651
HBA: 112688



Probado en
Vaquillonas
18 meses

GUARDIÁN Y6281 YUBAL
YASTA-CORRALERO Y8135 YARAVI ARAUCANO
RELMUN

CORRALERA 08162

PF: 970 kgs
CE: 47 cm FRAME: 5,7

CRIADOR: CORRAL DE GUARDIA
PROPIETARIO: GENÉTICA GLOBAL S.A.

Evaluación genética programa **ERBRA2017**.

	PN	PD	PF	AM	L&C	CE
dep's	-0,57	15,22	-3,33	4,28	19,84	0,53
%prec.	99	99	92	98		99

en kilos

UN VERDADERO TORAZO. ANCHO, HUESUDO, MUY PROFUNDO Y MUSCULOSO.

Muy usado en rodeos líderes, incluso en Corral de Guardia, La Sultana de Groppo, Las Lajitas, etc. Téngalo en cuenta para esta campaña, para las exposiciones y para hacer toros comerciales o novillos.

Sus hijos se destacan por sus físicos carniceros, corrección, fácil engorde y hueso, dando numerosos campeones y grandes campeones en las más importantes exposiciones de Latinoamérica.

Úselo tanto en producciones comerciales como para las pistas, los resultados están a la vista.



RP227 Yamana Gran Campeona Palermo 2012.



Yako Gran Campeón Salta 2012.



FACON

CORRALERO B-9 FEDERAL 156U

NACIÓ: 15/09/01
RP: B-9
HBA: 112556



LEONOR TOBA N1565 "FEDERAL"

CORRALERA 4444

PF: 1020 kgs

CE: 41 cm FRAME: 6

CRIADOR: CORRAL DE GUARDIA

PROPIETARIO: GENÉTICA GLOBAL S.A. Y AGRODEC S.A.

Evaluación genética programa ERBRA2017.

	PN	PD	PF	AM	L&C	CE
dep's	0,72	11,6	3,43	9,23	18,02	-0,31
%prec.	99	98	91	95		97

en kilos

SU PRODUCCIÓN ES EXCELENTE, APROVECHE LAS ULTIMAS DOSIS DISPONIBLES!!!!

Estamos hablando realmente de un padre superior. Desde que empezaron a nacer sus primeros terneros en corral de guardia el murmullo se empezó a escuchar acerca de la producción de FACON. Con el paso del tiempo lo que resultaba interesante empezó a convertirse en una realidad. Sus hijos tanto macho como hembras son muy consistentes con excelente color, largos, musculosos y muy comerciales



Hijo de Facón al destete.



Hijo de Facón.



JESUITA

SULTANA FRANCESCO 1126 YAS T/E

NACIÓ: 22/03/15
RP: 1126
HBA: 143236



MS BRINKS BEST BET 782 M9

RANCHO 1256 (FRANCESCO)

RANCHO 224 T/E

CORRALERO 1651 YASTA RELMUN

MORRIS SOL 227 YAS 7/E

MORRIS SOL 91 GLADIADOR T/E

ATENCIÓN A ESTE HIJO DE 2 GRANDES CAMPEONES DE PALERMO

Jesuita tiene mucha calidad racial, sumada a un fenotipo carnicero, con fuerte estructura ósea y mucho volumen corporal.

Hijo del ya consagrado Francesco, gran campeón de Palermo 2014, y de Yamana, gran campeona de Palermo 2012 y una de las donantes más importantes de la Sultana, Jesuita asocia un pedigree muy consistente con DEPs destacadas en la raza Brangus para peso al destete, peso final y circunferencia escrotal.

Una excelente opción de reproductor para rodeos exigentes en calidad y productividad!

CRIDADOR: LA SULTANA S.A.

PROPIETARIO: SOLUCION GENETICA BRASIL Y LA SULTANA S.A

Evaluación genética programa **ERBRA2017**.

en kilos

	PN	PD	PF	AM	L&C	CE
dep's	1,53	11,88	13,84	-0,04	5,92	1,13
%prec.	72	65	51	42		51



FRANCESCO su consagrado padre.



RP227 Yamana Gran Campeona Palermo 2012, su madre.



*Nuestro exclusivo Hotel Boutique de Lujo, diseñado por David Collins,
en pleno corazón de Palermo Soho.*

Uriarte 1648 C1414DAR
Palermo, Buenos Aires, Argentina

+5411 4897 2100

info@palermitano.biz
www.palermitano.biz



Genética Global

el especialista en Carne



BRAHMAN





SPECIAL



NACIÓ: 04/07/13
RP: 4569

TALA 4569 FIV



LL MR. DOC HOLIDAY 539

MSP SPECIAL RELOAD 945

MSP MISS GREENBRIAR PETT

JDH PRESCOTT MANSO

JDH LADY LANCIA MANSO 660/3

JDH LADY HOYO MANSO

PN: 33 kgs **PD:** 255 kgs **PF:** 569 kgs

CE: 43 cm

Sobresaliente reproductor paraguayo que se destacó internacionalmente al ser electo Medalla de Oro Sudamericano y Bronce Mundial en la competencia "Brahman Champion of the World".

Gran Campeón Nacional e Internacional en Paraguay.

Muy balanceado, pigmentado y de buen AOB.



EL REY

NUEVO

NACIÓ: 18/08/13
RP: 108

SARORY 108 FIV

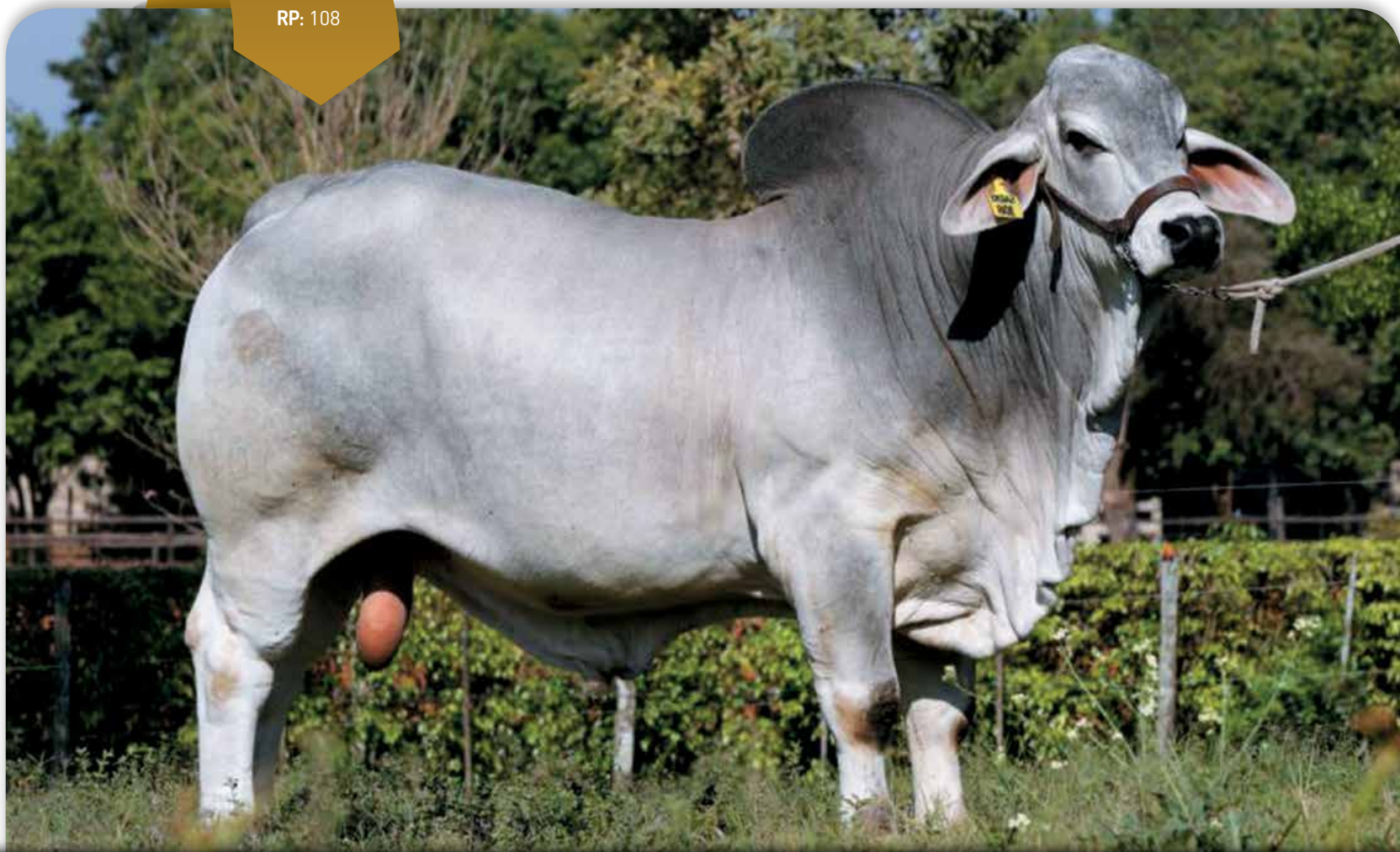

DH MR.SHANNON MANSO 185/1

JDH MOSLEY MANSO 368/1

JDH MISS DULCIE MANSO 174/1

MR. H. CAVALIER MANSO

EDU REINA 647

EDU 305

PN: 37 kgs PD: 317 kgs PF: 612 kgs

CE: 45 cm

Muy buenas sangres se conjugan en este toro hijo de Mosley y Edu Reina. Ambos han ganado todo en las pistas más importantes de sus países.

Fue Gran Campeón de Campo 2016 en la Expo Internacional.

De notable estructura y musculatura.

ALIMENTACION ANIMAL

de alto rendimiento

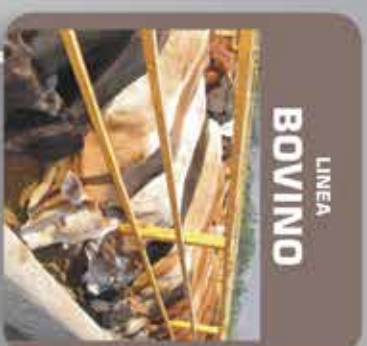

LÍNEA
BOVINO



LÍNEA
LECHERA



LÍNEA
CERDO

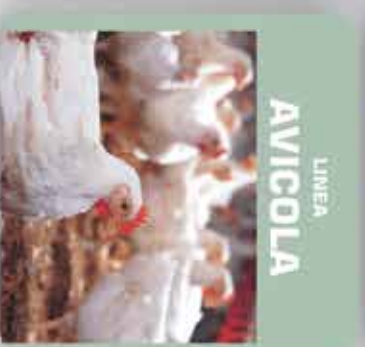

LÍNEA
AVICOLA



NUTPRIMARG
03483-470793

Colombo y Magliano S.A.

Consignatarios

UNA EMPRESA CON NOMBRE PROPIO
Y 77 AÑOS DE EXPERIENCIA Y CUMPLIMIENTO EN
OPERACIONES AGROPECUARIAS.



Agentes y Representantes en todo el País

Av. de Mayo 580 1º Piso - (1084) Bs. As. - Tel. (011) 4334 9511

www.colomboymagliano.com.ar

ARENALES

HOTEL



HOTEL ARENALES OFRECE A SUS HUÉSPEDES INSTALACIONES DE ESTILO CONTEMPORÁNEO CON DETALLES DE DISEÑO Y MATERIALES CÁLIDOS

Arenales 2984 Palermo, Buenos Aires, Argentina / t. 54 11 4828-5000
reservas@hotelarenales.com.ar / hotelarenales.com.ar

ST[♂]eneticsTM

A division of Inguran LLC.



Calidad **global** hecha por manos **argentinas**

Servicio de producción de semen **sexado** y **convencional**
para empresas y criadores.



[f/STGeneticsArgentina](https://www.facebook.com/STGeneticsArgentina)
+54 02273 44 2725
Carmen de Areco - BsAs

Tecnología inteligente.
Resultados **sorprendentes**.



Tarjeta Galicia Rural, tu crédito en el bolsillo

Financiá la compra de hacienda en los remates de todo el país y, además, aprovechá los convenios con las asociaciones de criadores.